A.1.1 La Lista de Cuentas está alineada al Plan de Cuentas emitido por el Consejo Nacional de Armonización Contable (CONAC).

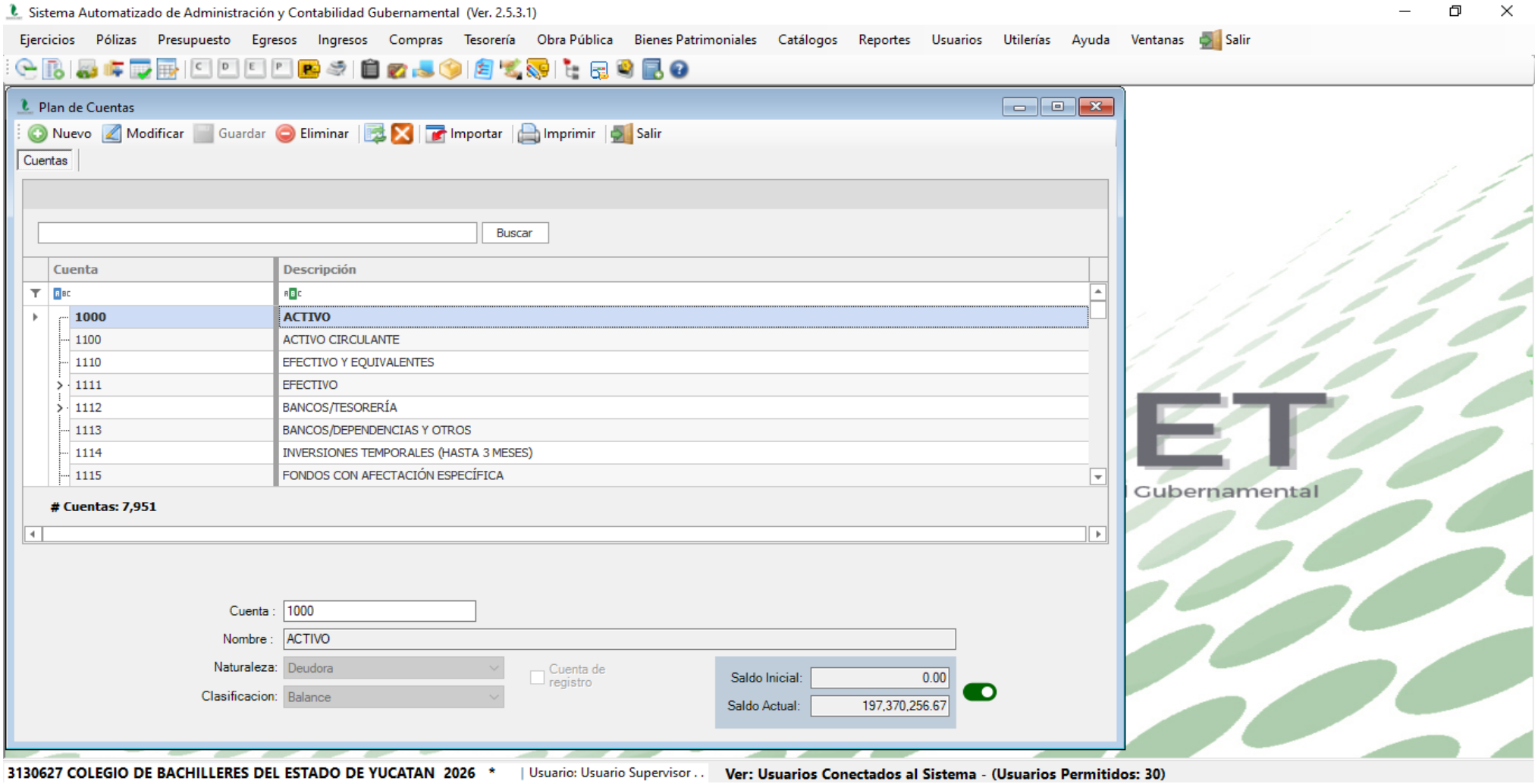

Sistema Automatizado de Administración y Contabilidad Gubernamental (Ver. 2.5.3.1)

Ejercicios Pólizas Presupuesto Egresos Ingresos Compras Tesorería Obra Pública Bienes Patrimoniales Catálogos Reportes Usuarios Utilerías Ayuda Ventanas Salir

Plan de Cuentas

Nuevo Modificar Guardar Eliminar Importar Imprimir Salir

Cuentas

Buscar

Cuenta	Descripción
2000	PASIVO
2100	PASIVO CIRCULANTE
2110	CUENTAS POR PAGAR A CORTO PLAZO
2111	SERVICIOS PERSONALES POR PAGAR A CORTO PLAZO
2112	PROVEEDORES POR PAGAR A CORTO PLAZO
2113	CONTRATISTAS POR OBRAS PÚBLICAS POR PAGAR A CORTO PLAZO
2114	PARTICIPACIONES Y APORTACIONES POR PAGAR A CORTO PLAZO
2115	TRANSFERENCIAS OTORGADAS POR PAGAR A CORTO PLAZO

Cuentas: 7,951

Cuenta : 2000

Nombre : PASIVO

Naturaleza: Acreedora

Clasificacion: Balance

Cuenta de registro

Saldo Inicial: 0.00

Saldo Actual: 21,074,860.30

3130627 COLEGIO DE BACHILLERES DEL ESTADO DE YUCATAN 2026 * | Usuario: Usuario Supervisor . . Ver: Usuarios Conectados al Sistema - (Usuarios Permitidos: 30)

Sistema Automatizado de Administración y Contabilidad Gubernamental (Ver. 2.5.3.1)

Ejercicios Pólizas Presupuesto Egresos Ingresos Compras Tesorería Obra Pública Bienes Patrimoniales Catálogos Reportes Usuarios Utilerías Ayuda Ventanas Salir

Plan de Cuentas

Nuevo Modificar Guardar Eliminar Importar Imprimir Salir

Cuentas

Buscar

Cuenta	Descripción
3000	HACIENDA PÚBLICA/ PATRIMONIO
3100	HACIENDA PÚBLICA/PATRIMONIO CONTRIBUIDO
3110	APORTACIONES
3120	DONACIONES DE CAPITAL
3130	ACTUALIZACIÓN DE LA HACIENDA PÚBLICA/PATRIMONIO
3200	HACIENDA PÚBLICA /PATRIMONIO GENERADO
3210	RESULTADO DEL EJERCICIO (AHORRO/ DESAHORRO)
3220	RESULTADOS DE EJERCICIOS ANTERIORES

Cuentas: 7,951

Cuenta : 3000

Nombre : HACIENDA PÚBLICA/ PATRIMONIO

Naturaleza: Acreedora

Clasificacion: Balance

Cuenta de registro

Saldo Inicial: 0.00

Saldo Actual: 132,306,166.36

3130627 COLEGIO DE BACHILLERES DEL ESTADO DE YUCATAN 2026 * | Usuario: Usuario Supervisor . . Ver: Usuarios Conectados al Sistema - (Usuarios Permitidos: 30)

Sistema Automatizado de Administración y Contabilidad Gubernamental (Ver. 2.5.3.1)

Ejercicios Pólizas Presupuesto Egresos Ingresos Compras Tesorería Obra Pública Bienes Patrimoniales Catálogos Reportes Usuarios Utilerías Ayuda Ventanas Salir

Plan de Cuentas

Nuevo Modificar Guardar Eliminar Importar Imprimir Salir

Cuentas

Buscar

Cuenta	Descripción
4000	INGRESOS Y OTROS BENEFICIOS
4100	INGRESOS DE GESTIÓN
4110	IMPUESTOS
4111	IMPUESTOS SOBRE LOS INGRESOS
4112	IMPUESTOS SOBRE EL PATRIMONIO
4113	IMPUESTOS SOBRE LA PRODUCCIÓN, EL CONSUMO Y LAS TRANSACCIONES
4114	IMPUESTOS AL COMERCIO EXTERIOR
4115	IMPUESTOS SOBRE NÓMINAS Y ASIMILABLES

Cuentas: 7,951

Cuenta : 4000

Nombre : INGRESOS Y OTROS BENEFICIOS

Naturaleza: Acreedora

Clasificacion: Resultados

Cuenta de registro

Saldo Inicial: 0.00

Saldo Actual: 380,813,056.45

3130627 COLEGIO DE BACHILLERES DEL ESTADO DE YUCATAN 2026 * | Usuario: Usuario Supervisor . . Ver: Usuarios Conectados al Sistema - (Usuarios Permitidos: 30)

Sistema Automatizado de Administración y Contabilidad Gubernamental (Ver. 2.5.3.1)

Ejercicios Pólizas Presupuesto Egresos Ingresos Compras Tesorería Obra Pública Bienes Patrimoniales Catálogos Reportes Usuarios Utilerías Ayuda Ventanas Salir

Plan de Cuentas

Nuevo Modificar Guardar Eliminar Importar Imprimir Salir

Cuentas

Buscar

Cuenta	Descripción
5000	GASTOS Y OTRAS PÉRDIDAS
5100	GASTOS DE FUNCIONAMIENTO
5110	SERVICIOS PERSONALES
5111	REMUNERACIONES AL PERSONAL DE CARÁCTER PERMANENTE
5112	REMUNERACIONES AL PERSONAL DE CARÁCTER TRANSITORIO
5113	REMUNERACIONES ADICIONALES Y ESPECIALES
5114	SEGURIDAD SOCIAL
5115	OTRAS PRESTACIONES SOCIALES Y ECONÓMICAS

Cuentas: 7,951

Cuenta : 5000

Nombre : GASTOS Y OTRAS PÉRDIDAS

Naturaleza: Deudora

Clasificacion: Resultados

Cuenta de registro

Saldo Inicial: 0.00

Saldo Actual: 336,823,826.44

3130627 COLEGIO DE BACHILLERES DEL ESTADO DE YUCATAN 2026 * | Usuario: Usuario Supervisor . . Ver: Usuarios Conectados al Sistema - (Usuarios Permitidos: 30)

CUENTAS CONTABLES

Plan de Cuentas - Lista de Cuentas

Print Save 1 of 26 Close About...

COLEGIO DE BACHILLERES DEL ESTADO DE YUCATAN
YUCATAN
Plan de Cuentas - Lista de Cuentas

Usr: supervisor
Rep: rptPlanDeCuentasConac

Fecha y hora de Impresión: 22/jul./2026 11:19 a. m.

Cuenta	Descripción de la Cuenta	Naturaleza	Tipo
1000	ACTIVO	Deudora	Acumulativa
1100	ACTIVO CIRCULANTE	Deudora	Acumulativa
1110	EFECTIVO Y EQUIVALENTES	Deudora	Acumulativa
1111	EFECTIVO	Deudora	Acumulativa
1111-01	FONDO FIJO DIRECTORES	Deudora	Acumulativa
1111-01-001	LIC. EIRA MARTIN IRIGOYEN	Deudora	Registro
1111-01-002	LIC. JOSE MERCEDES CEN MAGAÑA	Deudora	Registro
1111-01-003	LIC. LUIS KANTUN CAUICH	Deudora	Registro
1111-01-004	LIC. LUISA MONFORTE LOEZA	Deudora	Registro
1111-01-005	M.E. ARLETTE VAZQUEZ MENDOZA	Deudora	Registro
1111-01-006	LEM. MARCO ANTONIO ESQUIVEL MARTIN	Deudora	Registro
1111-01-007	LIC. RENE CANCHE GONZALEZ	Deudora	Registro
1111-01-008	EFREN EB CONCHA	Deudora	Registro
1111-01-009	ERWIN FELIPE ASUNCION PACHECO LOPEZ	Deudora	Registro
1111-01-010	JOSE MARIO GOMEZ VENTURA	Deudora	Registro
1111-01-011	JUAN CARLOS CAMPOS SALDAÑA	Deudora	Registro
1111-01-012	LILIANA PAOLA YAM GONGORA	Deudora	Registro
1111-01-013	C.P. MILDRED CHAN SABIDO	Deudora	Registro
1111-01-014	LEM. ROCIO ARACELY LIZAMA LIZAMA	Deudora	Registro
1111-01-015	DR. MANUEL BERNARDO HAU ARCEO	Deudora	Registro
1111-01-016	ARLENE AURORA CANO RIVERO	Deudora	Registro
1111-01-017	DAVID RODRIGO CERVERA LARA	Deudora	Registro
1111-01-018	ENRIQUE IDELFONSO CHAN CAN	Deudora	Registro

Page 1 of 26 120%

Plan de Cuentas - Lista de Cuentas

Print Save 15 of 26 Close About...

COLEGIO DE BACHILLERES DEL ESTADO DE YUCATAN
YUCATAN
Plan de Cuentas - Lista de Cuentas

Usr: supervisor
Rep: rptPlanDeCuentasConac

Fecha y hora de Impresión 22/jul./2026 11:19 a. m.

Cuenta	Descripción de la Cuenta	Naturaleza	Tipo
1123-02-155	DAVID ALEJANDRO PATRON BIANCHI	Deudora	Registro
1123-02-156	CONTROL INTEGRAL DE COMBUSTIBLES,S.A DE C.V.	Deudora	Registro
1123-02-157	C.P KARINA ELIZABETH XÁMAN RODRIGUEZ	Deudora	Registro
1123-02-158	MARCO ANTONIO TURRIZA CHAN	Deudora	Registro
1123-02-159	AKE INDUSTRIAS, S.A DE C.V.	Deudora	Registro
1123-02-160	VALENTINA CERVERA AVILA	Deudora	Registro
1123-02-161	CARMINA VANESSA SANCHEZ FLORES	Deudora	Registro
1123-03	DEUDORES CAFETERÍA	Deudora	Acumulativa
1123-03-02	CHENKU	Deudora	Acumulativa
1123-03-02-01	ALI EMIR PUENTE CASTILLO	Deudora	Registro
1123-03-02-02	KEVIN GEOVANNY GAMBOA BURGOS	Deudora	Registro
1123-03-03	UMAN	Deudora	Acumulativa
1123-03-03-01	JHONATAN JOSE CHAN ESPINOSA	Deudora	Registro
1123-03-04	PROGRESO	Deudora	Acumulativa
1123-03-04-01	GUADALUPE DEL SOCORRO HEREDIA ANGUAS	Deudora	Registro
1123-03-05	BUCTZOTZ	Deudora	Acumulativa
1123-03-05-01	MARIA DE LA LUZ ALDANA GONZALEZ	Deudora	Registro
1123-03-06	DZIDZANTUN	Deudora	Acumulativa
1123-03-06-01	LOURDES BEATRIZ LASTRA Y PERERA	Deudora	Registro
1123-03-07	XOCLAN	Deudora	Acumulativa
1123-03-07-01	ANDRE PUESTE CASTILLO	Deudora	Registro
1123-03-07-02	ALI EMIR PUENTE CASTILLO	Deudora	Registro
1123-03-07-03	PAOLA JULEANA MORALES DIAZ	Deudora	Registro

Page 15 of 26 120%

Plan de Cuentas - Lista de Cuentas

Print Save 26 of 26 Close About...

COLEGIO DE BACHILLERES DEL ESTADO DE YUCATAN
YUCATAN
Plan de Cuentas - Lista de Cuentas

Usr: supervisor
Rep: rptPlanDeCuentasConac

Fecha y hora de Impresión 22/jul./2026 11:19 a. m.

Cuenta	Descripción de la Cuenta	Naturaleza	Tipo
1263-6	Depreciación Acumulada de Maquinaria, Otros Equipos y Herramientas	Acredora	Acumulativa
1263-6-5611	Depreciación Acumulada de Maquinaria y Equipo Agropecuario	Acredora	Registro
1263-6-5621	Depreciación Acumulada de Maquinaria y Equipo Industrial	Acredora	Registro
1263-6-5641	Depreciación Acumulada de Sistemas de Aire acondicionado, Calefacción y de Refrigeración	Acredora	Registro
1263-6-5651	Depreciación Acumulada de Equipo de Comunicación y Telecomunicación	Acredora	Registro
1263-6-5661	Depreciación Acumulada de Equios de generacion Eléctrica, aparatos y accesorios	Acredora	Registro
1263-6-5671	Depreciación Acumulada de Herramientas y Maquinas- Herramientas	Acredora	Registro
1264	DETERIORO ACUMULADO DE BIENES	Acredora	Acumulativa
1265	AMORTIZACIÓN ACUMULADA DE ACTIVOS INTANGIBLES	Acredora	Acumulativa
1265-5911	Amortizacion Acumulada de Software	Acredora	Registro
1270	ACTIVOS DIFERIDOS	Deudora	Acumulativa
1271	ESTUDIOS, FORMULACIÓN Y EVALUACIÓN DE PROYECTOS	Deudora	Acumulativa
1272	DERECHOS SOBRE BIENES EN RÉGIMEN DE ARRENDAMIENTO FINANCIERO	Deudora	Acumulativa
1273	GASTOS PAGADOS POR ADELANTADO A LARGO PLAZO	Deudora	Acumulativa
1273-1	PAGOS ANTICIPADOS	Deudora	Acumulativa
1273-1-001	SEGUROS Y FIANZAS AUTOS	Deudora	Registro
1273-1-002	SEGUROS Y FIANZAS VIDA	Deudora	Registro
1273-2	DEPOSITOS	Deudora	Acumulativa
1273-2-001	DEPOSITO POR COMBUSTIBLE	Deudora	Registro
1273-2-002	DEPOSITO X LINEA DE CELULAR	Deudora	Registro
1273-2-003	DEPOSITO X SERVICIO DE INTERNET	Deudora	Registro
1273-2-004	DEPÓSITO COMISIÓN FEDERAL DE ELECTRICIDAD	Deudora	Registro

Page 26 of 26 120%

Plan de Cuentas - Lista de Cuentas

Print Save 1 of 109 Close About...

COLEGIO DE BACHILLERES DEL ESTADO DE YUCATAN
YUCATAN
Plan de Cuentas - Lista de Cuentas

Usr: supervisor
Rep: rptPlanDeCuentasConsc

Fecha y hora de Impresión 22/jul./2026 11:29 a. m.

Cuenta	Descripción de la Cuenta	Naturaleza	Tipo
2000	PASIVO	Acredora	Acumulativa
2100	PASIVO CIRCULANTE	Acredora	Acumulativa
2110	CUENTAS POR PAGAR A CORTO PLAZO	Acredora	Acumulativa
2111	SERVICIOS PERSONALES POR PAGAR A CORTO PLAZO	Acredora	Acumulativa
2111-1	Remuneración por pagar al Personal de carácter permanente a CP	Acredora	Acumulativa
2111-1-1131	Sueldos base al personal permanente	Acredora	Registro
2111-2	Remuneración por pagar al Personal de carácter transitorio a CP	Acredora	Acumulativa
2111-2-1211	Honorarios asimilables a salarios	Acredora	Registro
2111-2-1221	Sueldos base al personal eventual	Acredora	Registro
2111-3	Remuneraciones Adicionales y Especiales por Pagar a CP	Acredora	Acumulativa
2111-3-1311	Primas por años de servicios efectivos prestados	Acredora	Registro
2111-3-1321	Primas de vacaciones, dominical y gratificación de fin de año	Acredora	Registro
2111-3-1322	Gratificación de fin de año	Acredora	Registro
2111-3-1345	COMPENSACION X ADQ. MAT. DIDACTICO	Acredora	Registro
2111-4	Seguridad Social y Seguros por pagar a CP	Acredora	Acumulativa
2111-4-1411	Aportaciones de seguridad social	Acredora	Registro
2111-4-1441	Aportaciones para seguros	Acredora	Registro
2111-5	Otras prestaciones sociales y económicas por pagar a CP	Acredora	Acumulativa
2111-5-1521	Indemnizaciones	Acredora	Registro
2111-5-1523	Liquidaciones	Acredora	Registro
2111-5-1541	Prestaciones contractuales	Acredora	Registro
2111-5-1591	Otras prestaciones sociales y económicas	Acredora	Registro
2111-6	Estímulos a servidores públicos por pagar a CP	Acredora	Acumulativa

Page 1 of 109 120%

Plan de Cuentas - Lista de Cuentas

Print Save 50 of 109 Close About...

COLEGIO DE BACHILLERES DEL ESTADO DE YUCATAN
YUCATAN
Plan de Cuentas - Lista de Cuentas

Usr: supervisor
Rep: rptPlanDeCuentasConac

Fecha y hora de Impresión 22/jul./2026 11:29 a. m.

Cuenta	Descripción de la Cuenta	Naturaleza	Tipo
2112-1-002414	SECTOR TRES CONSTRUCCIONES DE LA PENINSULA	Acredora	Registro
2112-1-002415	DOLORES ARIANNE PECH BRACAMONTE	Acredora	Registro
2112-1-002416	Jorge Alejandro Rosado Villanueva	Acredora	Registro
2112-1-002417	JAHILY NAIROBI PARRA ESQUIVEL	Acredora	Registro
2112-1-002418	BRUNO ALEJANDRO ESCALANTE BUENFIL	Acredora	Registro
2112-1-002419	RAFAEL BAEZA VALDEZ	Acredora	Registro
2112-1-002420	K&R CONSULTORIA Y ABOGADOS	Acredora	Registro
2112-1-002421	OPERADORA YABUCU	Acredora	Registro
2112-1-002422	DISTRIBUIDORA CANTISUR	Acredora	Registro
2112-1-002423	GRUPO GASTRONOMICO TIXKOKOB	Acredora	Registro
2112-1-002424	SERVICIOS ESPECIALIZADOS CARP	Acredora	Registro
2112-1-002425	ALEJANDRA DEL SOCORRO UICAB VIVAS	Acredora	Registro
2112-1-002426	KARIME SARAI LUGO MANZANERO	Acredora	Registro
2112-1-002427	MARIA DE JESUS MARTINEZ MAGAÑA	Acredora	Registro
2112-1-002428	ARMANDO FLORES RAMIREZ	Acredora	Registro
2112-1-002429	JUAN REYNALDO MIRANDA LOPEZ	Acredora	Registro
2112-1-002430	CANDY NOEMI TUZ TAMAY	Acredora	Registro
2112-1-002432	MONICA VALLADO BARRAGAN	Acredora	Registro
2112-1-002433	JESSICA PAMELA ESPINOSA RUIZ	Acredora	Registro
2112-1-002434	SILVIA GUADALUPE PEREZ ALMEYDA	Acredora	Registro
2112-1-002435	FREDDY ARISTOTELES CASTILLO GONZALEZ	Acredora	Registro
2112-1-002436	EDWIN RICARDO CAUICH CHAN	Acredora	Registro
2112-1-002437	SIDNEY ABRAHAM NOH CHAN	Acredora	Registro

Page 50 of 109 120%

Plan de Cuentas - Lista de Cuentas

Print Save 100 of 109 Close About...

COLEGIO DE BACHILLERES DEL ESTADO DE YUCATAN
YUCATAN
Plan de Cuentas - Lista de Cuentas

Usr: supervisor
Rep: rptPlanDeCuentasConsc

Fecha y hora de Impresión 22/jul./2026 11:29 a. m.

Cuenta	Descripción de la Cuenta	Naturaleza	Tipo
2112-2-002403	BBVA MEXICO, S.A. INSTITUCION DE BANCA MULTIPLE	Acredora	Registro
2112-2-002404	GILDARDO JESUS CHAY CAAMAL	Acredora	Registro
2112-2-002405	CANADA CAMPUS CANADIAN EDUCATION EXPERIENCE	Acredora	Registro
2112-2-002408	ROBERTO SOLORIO ALVAREZ	Acredora	Registro
2112-2-002409	PAOLA NOEMI ZAVALA SANCHEZ	Acredora	Registro
2112-2-002410	GABRIEL ALEJANDRO FRANCO POOT	Acredora	Registro
2112-2-002411	GABRIELA DEL CARMEN HEREDIA ALCOCER	Acredora	Registro
2112-2-002412	YADIRA TRINIDAD RAMIREZ GUERRERO	Acredora	Registro
2112-2-002413	SANDRA BEATRIZ LOPE AYALA	Acredora	Registro
2112-2-002415	DOLORES ARIANNE PECH BRACAMONTE	Acredora	Registro
2112-2-002416	Jorge Alejandro Rosado Villanueva	Acredora	Registro
2112-2-002417	JAHILY NAIROBI PARRA ESQUIVEL	Acredora	Registro
2112-2-002418	BRUNO ALEJANDRO ESCALANTE BUENFIL	Acredora	Registro
2112-2-002419	RAFAEL BAEZA VALDEZ	Acredora	Registro
2112-2-002420	K&R CONSULTORIA Y ABOGADOS	Acredora	Registro
2112-2-002421	OPERADORA YABUCU	Acredora	Registro
2112-2-002422	DISTRIBUIDORA CANTISUR	Acredora	Registro
2112-2-002423	GRUPO GASTRONOMICO TIXKOKOB	Acredora	Registro
2112-2-002424	SERVICIOS ESPECIALIZADOS CARP	Acredora	Registro
2112-2-002425	ALEJANDRA DEL SOCORRO UICAB VIVAS	Acredora	Registro
2112-2-002426	KARIME SARAI LUGO MANZANERO	Acredora	Registro
2112-2-002427	MARIA DE JESUS MARTINEZ MAGAÑA	Acredora	Registro
2112-2-002428	ARMANDO FLORES RAMIREZ	Acredora	Registro

Page 100 of 109 120%

Plan de Cuentas - Lista de Cuentas

Print Save 109 of 109 Close About...

COLEGIO DE BACHILLERES DEL ESTADO DE YUCATAN
YUCATAN
Plan de Cuentas - Lista de Cuentas

Usr: supervisor
Rep: rptPlanDeCuentasConac

Fecha y hora de Impresión 22/jul./2026 11:29 a. m.

Cuenta	Descripción de la Cuenta	Naturaleza	Tipo
2252	FONDOS EN ADMINISTRACIÓN A LARGO PLAZO	Acredora	Acumulativa
2253	FONDOS CONTINGENTES A LARGO PLAZO	Acredora	Acumulativa
2254	FONDOS DE FIDEICOMISOS, MANDATOS Y CONTRATOS ANALOGOS A LARGO PLAZO	Acredora	Acumulativa
2255	OTROS FONDOS DE TERCEROS EN GARANTÍA Y/O ADMINISTRACIÓN A LARGO PLAZO	Acredora	Acumulativa
2256	VALORES Y BIENES EN GARANTÍA A LARGO PLAZO	Acredora	Acumulativa
2260	PROVISIONES A LARGO PLAZO	Acredora	Acumulativa
2261	PROVISIÓN PARA DEMANDAS Y JUICIOS A LARGO PLAZO	Acredora	Acumulativa
2262	PROVISIÓN PARA PENSIONES A LARGO PLAZO	Acredora	Acumulativa
2263	PROVISIÓN PARA CONTINGENCIAS A LARGO PLAZO	Acredora	Acumulativa
2269	OTRAS PROVISIONES A LARGO PLAZO	Acredora	Acumulativa

Activar Windows
Ve a Configuración para activar Windows.

Page 109 of 109 120%

Plan de Cuentas - Lista de Cuentas

Print Save 1 of 2 Close About...

COLEGIO DE BACHILLERES DEL ESTADO DE YUCATAN
YUCATAN
Plan de Cuentas - Lista de Cuentas

Usr: supervisor
Rep: rptPlanDeCuentasConsc

Fecha y hora de Impresión 28/jul./2026 09:11 a. m.

Cuenta	Descripción de la Cuenta	Naturaleza	Tipo
3000	HACIENDA PÚBLICA/ PATRIMONIO	Acredora	Acumulativa
3100	HACIENDA PÚBLICA/PATRIMONIO CONTRIBUIDO	Acredora	Acumulativa
3110	APORTACIONES	Acredora	Acumulativa
3110-001	Aportaciones	Acredora	Registro
3120	DONACIONES DE CAPITAL	Acredora	Acumulativa
3120-001	Donaciones de Capital	Acredora	Registro
3130	ACTUALIZACIÓN DE LA HACIENDA PÚBLICA/PATRIMONIO	Acredora	Acumulativa
3200	HACIENDA PÚBLICA /PATRIMONIO GENERADO	Acredora	Acumulativa
3210	RESULTADO DEL EJERCICIO (AHORRO/ DESAHORRO)	Acredora	Acumulativa
3210-2020	Resultado del Ejercicio Actual 2020	Acredora	Registro
3210-2021	Resultado del Ejercicio Actual 2021	Acredora	Registro
3210-2022	Resultado del Ejercicio Actual 2022	Acredora	Registro
3210-2023	Resultado del Ejercicio Actual 2023	Acredora	Registro
3210-2024	Resultado del Ejercicio Actual 2024	Acredora	Registro
3210-2025	Resultado del Ejercicio Actual 2025	Acredora	Registro
3220	RESULTADOS DE EJERCICIOS ANTERIORES	Acredora	Acumulativa
3220-0001	Resultado del Ejercicios anteriores x reclasificar	Acredora	Registro
3220-2015	Resultado del Ejercicio 2015	Acredora	Registro
3220-2016	Resultado del Ejercicio 2016	Acredora	Registro
3220-2017	Resultado del Ejercicio 2017	Acredora	Registro
3220-2018	Resultado del Ejercicio 2018	Acredora	Registro
3220-2019	Resultado del Ejercicio 2019	Acredora	Registro
3220-2020	Resultado del Ejercicio 2020	Acredora	Registro

Activar Windows
Ve a Configuración para activar Windows.

Page 1 of 2 120%

Plan de Cuentas - Lista de Cuentas

Print Save 2 of 2 Close About...

COLEGIO DE BACHILLERES DEL ESTADO DE YUCATAN
YUCATAN
Plan de Cuentas - Lista de Cuentas

Usr: supervisor
Rep: rptPlanDeCuentasConsc

Fecha y hora de Impresión: 28/jul./2026 09:11 a. m.

Cuenta	Descripción de la Cuenta	Naturaleza	Tipo
3252-003	CAMBIOS POR ERRORES CONTABLES 2016	Acredora	Registro
3252-004	CAMBIOS POR ERRORES CONTABLES 2017	Acredora	Registro
3252-005	CAMBIOS POR ERRORES CONTABLES 2018	Acredora	Registro
3252-006	CAMBIOS POR ERRORES CONTABLES 2019	Acredora	Registro
3252-007	CAMBIOS POR ERRORES CONTABLES 2020	Acredora	Registro
3252-008	CAMBIOS POR ERRORES CONTABLES 2013	Acredora	Registro
3252-009	CAMBIOS POR ERRORES CONTABLES 2007	Acredora	Registro
3252-010	CAMBIOS POR ERRORES CONTABLES 2009	Acredora	Registro
3252-011	CAMBIOS POR ERRORES CONTABLES 2011	Acredora	Registro
3252-012	CAMBIOS POR ERRORES CONTABLES 2010	Acredora	Registro
3252-013	CAMBIOS POR ERRORES CONTABLES 2021	Acredora	Registro
3252-014	CAMBIOS POR ERRORES CONTABLES POR DEPRECIACION ACUMULADA DE BIENES INMUEBLES	Acredora	Registro
3252-015	CAMBIOS POR ERRORES CONTABLES 2022	Acredora	Registro
3252-016	CAMBIOS POR ERRORES CONTABLES 2023	Acredora	Registro
3253	CAMBIOS EN ESTIMACIONES CONTABLES	Acredora	Acumulativa
3300	EXCESO O INSUFICIENCIA EN LA ACTUALIZACIÓN DE LA HACIENDA PÚBLICA/ PATRIMONIO	Acredora	Acumulativa
3310	RESULTADO POR POSICIÓN MONETARIA	Acredora	Acumulativa
3320	RESULTADO POR TENENCIA DE ACTIVOS NO MONETARIOS	Acredora	Acumulativa

Activar Windows
Ve a Configuración para activar Windows.

Page 2 of 2 120%

Plan de Cuentas - Lista de Cuentas

Print Save 1 of 31 Close About...

COLEGIO DE BACHILLERES DEL ESTADO DE YUCATAN
YUCATAN
Plan de Cuentas - Lista de Cuentas

Usr: supervisor
Rep: rptPlanDeCuentasConsc

Fecha y hora de Impresión 28/jul./2026 09:13 a. m.

Cuenta	Descripción de la Cuenta	Naturaleza	Tipo
4000	INGRESOS Y OTROS BENEFICIOS	Acredora	Acumulativa
4100	INGRESOS DE GESTIÓN	Acredora	Acumulativa
4110	IMPUESTOS	Acredora	Acumulativa
4111	IMPUESTOS SOBRE LOS INGRESOS	Acredora	Acumulativa
4112	IMPUESTOS SOBRE EL PATRIMONIO	Acredora	Acumulativa
4113	IMPUESTOS SOBRE LA PRODUCCIÓN, EL CONSUMO Y LAS TRANSACCIONES	Acredora	Acumulativa
4114	IMPUESTOS AL COMERCIO EXTERIOR	Acredora	Acumulativa
4115	IMPUESTOS SOBRE NÓMINAS Y ASIMILABLES	Acredora	Acumulativa
4116	IMPUESTOS ECOLÓGICOS	Acredora	Acumulativa
4117	ACCESORIOS DE IMPUESTOS	Acredora	Acumulativa
4118	IMPUESTOS NO COMPRENDIDOS EN LA LEY DE INGRESOS VIGENTE, CAUSADOS EN EJERCICIOS FISCALES ANTERIORES PENDIENTES DE LIQUIDACIÓN O PAGO	Acredora	Acumulativa
4119	OTROS IMPUESTOS	Acredora	Acumulativa
4120	CUOTAS Y APORTACIONES DE SEGURIDAD SOCIAL	Acredora	Acumulativa
4121	APORTACIONES PARA FONDOS DE VIVIENDA	Acredora	Acumulativa
4122	CUOTAS PARA LA SEGURIDAD SOCIAL	Acredora	Acumulativa
4123	CUOTAS DE AHORRO PARA EL RETIRO	Acredora	Acumulativa
4124	ACCESORIOS DE CUOTAS Y APORTACIONES DE SEGURIDAD SOCIAL	Acredora	Acumulativa
4129	OTRAS CUOTAS Y APORTACIONES PARA LA SEGURIDAD SOCIAL	Acredora	Acumulativa
4130	CONTRIBUCIONES DE MEJORAS	Acredora	Acumulativa
4131	CONTRIBUCIONES DE MEJORAS POR OBRAS PÚBLICAS	Acredora	Acumulativa
4132	CONTRIBUCIONES DE MEJORAS NO COMPRENDIDAS EN LA LEY DE INGRESOS VIGENTE, CAUSADAS EN EJERCICIOS FISCALES ANTERIORES PENDIENTES DE LIQUIDACIÓN O PAGO	Acredora	Acumulativa
4140	DERECHOS	Acredora	Acumulativa

Activar Windows
Ve a Configuración para activar Windows.

Page 1 of 31 120%

Plan de Cuentas - Lista de Cuentas

Print Save 15 of 31 Close About...

COLEGIO DE BACHILLERES DEL ESTADO DE YUCATAN
YUCATAN
Plan de Cuentas - Lista de Cuentas

Usr: supervisor
Rep: rptPlanDeCuentasConsc

Fecha y hora de Impresión 28/jul./2026 09:13 a. m.

Cuenta	Descripción de la Cuenta	Naturaleza	Tipo
4173-09-051	EMSAD PISTE	Acredora	Registro
4173-09-052	PLANTEL MERIDA STA ROSA	Acredora	Registro
4173-09-053	PLANTEL ABALA	Acredora	Registro
4173-09-054	PLANTEL KANTUNIL	Acredora	Registro
4173-09-055	PLANTEL TEYA	Acredora	Registro
4173-09-057	EMSAD DZONOT CARRETERO	Acredora	Registro
4173-09-058	EMSAD POPOLNAH	Acredora	Registro
4173-09-059	EMSAD CHACSINKIN	Acredora	Registro
4173-09-060	EMSAD CHANKOM	Acredora	Registro
4173-09-061	EMSAD KAUA	Acredora	Registro
4173-09-062	EMSAD TIXCACALCUPUL	Acredora	Registro
4173-09-063	PLANTEL TIXMEUAC	Acredora	Registro
4173-09-064	PLANTEL CAUCEL	Acredora	Registro
4173-09-065	PLANTEL TEABO	Acredora	Registro
4173-09-066	PLANTEL SUCILA	Acredora	Registro
4173-09-067	PLANTEL SOTUTA	Acredora	Registro
4173-09-068	PLANTEL TZUCACAB	Acredora	Registro
4173-09-069	EMSAD BECANCHEN	Acredora	Registro
4173-09-071	PLANTEL CEPEDA	Acredora	Registro
4173-09-072	PLANTEL TIXPEUAL	Acredora	Registro
4173-09-073	PLANTEL TINUM	Acredora	Registro
4173-09-074	PLANTEL OPICHEN	Acredora	Registro
4173-09-075	EMSAD TIXCANCAL	Acredora	Registro

Activar Windows
Ve a Configuración para activar Windows.

Page 15 of 31 120%

Plan de Cuentas - Lista de Cuentas

Print Save 30 of 31 Close About...

COLEGIO DE BACHILLERES DEL ESTADO DE YUCATAN
YUCATAN
Plan de Cuentas - Lista de Cuentas

Usr: supervisor
Rep: rptPlanDeCuentasConsc

Fecha y hora de Impresión: 28/jul./2026 09:13 a. m.

Cuenta	Descripción de la Cuenta	Naturaleza	Tipo
4399-02-01-031	PLANTEL DZITAS	Acredora	Registro
4399-02-01-032	PLANTEL KANASIN	Acredora	Registro
4399-02-01-033	PLANTEL KINCHIL	Acredora	Registro
4399-02-01-034	PLANTEL KIMBILA	Acredora	Registro
4399-02-01-035	PLANTEL KOMCHEN	Acredora	Registro
4399-02-01-036	PLANTEL MUNA	Acredora	Registro
4399-02-01-037	PLANTEL SACALUM	Acredora	Registro
4399-02-01-038	PLANTEL SAN JOSE TZAL	Acredora	Registro
4399-02-01-039	PLANTEL SEYE	Acredora	Registro
4399-02-01-040	PLANTEL SINANCHE	Acredora	Registro
4399-02-01-041	PLANTEL HUNUCMA	Acredora	Registro
4399-02-01-042	PLANTEL HOMUN	Acredora	Registro
4399-02-01-043	PLANTEL TEKAX	Acredora	Registro
4399-02-01-044	EMSAD XCAN	Acredora	Registro
4399-02-01-045	PLANTEL TICUL	Acredora	Registro
4399-02-01-046	PLANTEL SANTA ELENA	Acredora	Registro
4399-02-01-047	PLANTEL CENOTILLO	Acredora	Registro
4399-02-01-048	PLANTEL RIO LAGARTOS	Acredora	Registro
4399-02-01-049	PLANTEL COL. YUCATAN	Acredora	Registro
4399-02-01-050	EMSAD CELESTUN	Acredora	Registro
4399-02-01-051	PLANTEL ACACEH	Acredora	Registro
4399-02-01-052	EMSAD PISTE	Acredora	Registro

Activar Windows
Ve a Configuración para activar Windows.

Page 30 of 31 120%

Plan de Cuentas - Lista de Cuentas

Print Save 31 of 31 Close About...

COLEGIO DE BACHILLERES DEL ESTADO DE YUCATAN
YUCATAN
Plan de Cuentas - Lista de Cuentas

Usr: supervisor
Rep: rptPlanDeCuentasConsc

Fecha y hora de Impresión 28/jul./2026 09:13 a. m.

Cuenta	Descripción de la Cuenta	Naturaleza	Tipo
4399-02-02-005	PLANTEL BUCTZOTZ	Acredora	Registro
4399-02-02-006	PLANTEL DZIDZANTUN	Acredora	Registro
4399-02-02-008	PLANTEL HALACHO	Acredora	Registro
4399-02-02-010	PLANTEL TIXKOKOB	Acredora	Registro
4399-02-02-011	PLANTEL VALLADOLID	Acredora	Registro
4399-02-02-013	PLANTEL BACA	Acredora	Registro
4399-02-02-015	PLANTEL CUZAMA	Acredora	Registro
4399-02-02-016	PLANTEL TEKIT	Acredora	Registro
4399-02-02-018	PLANTEL YAXCABA	Acredora	Registro
4399-02-02-020	PLANTEL TIZIMIN	Acredora	Registro
4399-02-02-021	PLANTEL DZEMUL	Acredora	Registro
4399-02-02-025	PLANTEL CACALCHEN	Acredora	Registro
4399-02-02-026	PLANTEL CALOTMUL	Acredora	Registro
4399-02-02-028	PLANTEL CHICHIMILA	Acredora	Registro
4399-02-02-029	PLANTEL CHIKINDZONOT	Acredora	Registro
4399-02-02-030	PLANTEL CHOLUL	Acredora	Registro
4399-02-02-032	PLANTEL KANASIN	Acredora	Registro
4399-02-02-033	PLANTEL KINCHIL	Acredora	Registro
4399-02-02-034	PLANTEL KIMBILA	Acredora	Registro
4399-02-02-035	PLANTEL KOMCHEN	Acredora	Registro
4399-02-02-036	PLANTEL MUNA	Acredora	Registro
4399-02-02-040	PLANTEL SINANCHE	Acredora	Registro
4399-02-02-042	PLANTEL HOMUN	Acredora	Registro

Activar Windows
Ve a Configuración para activar Windows.

Page 31 of 31 120%

Plan de Cuentas - Lista de Cuentas

Print Save 1 of 6 Close About...

COLEGIO DE BACHILLERES DEL ESTADO DE YUCATAN
YUCATAN
Plan de Cuentas - Lista de Cuentas

Usr: supervisor
Rep: rptPlanDeCuentasConac

Fecha y hora de Impresión 28/jul./2026 09:17 a. m.

Cuenta	Descripción de la Cuenta	Naturaleza	Tipo
5000	GASTOS Y OTRAS PÉRDIDAS	Deudora	Acumulativa
5100	GASTOS DE FUNCIONAMIENTO	Deudora	Acumulativa
5110	SERVICIOS PERSONALES	Deudora	Acumulativa
5111	REMUNERACIONES AL PERSONAL DE CARÁCTER PERMANENTE	Deudora	Acumulativa
5111-1131	Sueldos base al personal permanente	Deudora	Registro
5112	REMUNERACIONES AL PERSONAL DE CARÁCTER TRANSITORIO	Deudora	Acumulativa
5112-1211	Honorarios asimilables a salarios	Deudora	Registro
5113	REMUNERACIONES ADICIONALES Y ESPECIALES	Deudora	Acumulativa
5113-1311	Primas por años de servicios efectivos prestados	Deudora	Registro
5113-1321	Primas de vacaciones, dominical y gratificación de fin de año	Deudora	Registro
5113-1345	Compensación por Adquisición de Material Didáctico	Deudora	Registro
5114	SEGURIDAD SOCIAL	Deudora	Acumulativa
5114-1411	Aportaciones de seguridad social	Deudora	Registro
5114-1441	Aportaciones para seguros	Deudora	Registro
5115	OTRAS PRESTACIONES SOCIALES Y ECONÓMICAS	Deudora	Acumulativa
5115-1521	Indemnizaciones	Deudora	Registro
5115-1523	Liquidaciones	Deudora	Registro
5115-1541	Prestaciones contractuales	Deudora	Registro
5115-1591	Otras prestaciones sociales y económicas	Deudora	Registro
5116	PAGO DE ESTÍMULOS A SERVIDORES PÚBLICOS	Deudora	Acumulativa
5116-1712	Estimulos para el personal operacional	Deudora	Registro
5120	MATERIALES Y SUMINISTROS	Deudora	Acumulativa
5121	MATERIALES DE ADMINISTRACION, EMISION DE DOCUMENTOS Y ARTICULOS	Deudora	Acumulativa

Activar Windows
Ve a Configuración para activar Windows.

Page 1 of 6 120%

Plan de Cuentas - Lista de Cuentas

Print Save 3 of 6 Close About...

COLEGIO DE BACHILLERES DEL ESTADO DE YUCATAN
YUCATAN
Plan de Cuentas - Lista de Cuentas

Usr: supervisor
Rep: rptPlanDeCuentasConac

Fecha y hora de Impresión 28/jul./2026 09:17 a. m.

Cuenta	Descripción de la Cuenta	Naturaleza	Tipo
5133-3381	Servicios de vigilancia	Deudora	Registro
5133-3392	Servicios Profesionales y Técnicos	Deudora	Registro
5133-3393	Servicios Profesionales Culturales y Artisticos	Deudora	Registro
5134	SERVICIOS FINANCIEROS, BANCARIOS Y COMERCIALES	Deudora	Acumulativa
5134-3411	Servicios financieros y bancarios	Deudora	Registro
5134-3481	Comisiones por ventas	Deudora	Registro
5135	SERVICIOS DE INSTALACIÓN, REPARACIÓN, MANTENIMIENTO Y CONSERVACIÓN	Deudora	Acumulativa
5135-3511	Conservación y mantenimiento menor de inmuebles	Deudora	Registro
5135-3551	Reparación y mantenimiento de equipo de transporte	Deudora	Registro
5135-3571	Instalación, reparación y mantenimiento de maquinaria, otros equipos y herramienta	Deudora	Registro
5135-3581	Servicios de limpieza y manejo de desechos	Deudora	Registro
5135-3591	Servicios de jardinería y fumigación	Deudora	Registro
5136	SERVICIOS DE COMUNICACIÓN SOCIAL Y PUBLICIDAD	Deudora	Acumulativa
5136-3612	PUBLICACIONES OFICIALES	Deudora	Registro
5137	SERVICIOS DE TRASLADO Y VIÁTICOS	Deudora	Acumulativa
5137-3711	Pasajes aéreos	Deudora	Registro
5137-3751	Viáticos en el país	Deudora	Registro
5137-3752	Viáticos para Labores en Campo y de Supervisión	Deudora	Registro
5137-3781	Servicios integrales de traslado y viáticos	Deudora	Registro
5138	SERVICIOS OFICIALES	Deudora	Acumulativa
5138-3821	Gastos de orden social y cultural	Deudora	Registro
5138-3822	Gasto de Orden Cultural	Deudora	Registro
5138-3831	Congresos y convenciones	Deudora	Registro

Activar Windows
Ve a Configuración para activar Windows.

Page 3 of 6 120%

Plan de Cuentas - Lista de Cuentas

Print Save 6 of 6 Close About...

COLEGIO DE BACHILLERES DEL ESTADO DE YUCATAN
YUCATAN
Plan de Cuentas - Lista de Cuentas

Usr: supervisor
Rep: rptPlanDeCuentasConsc

Fecha y hora de Impresión 28/jul./2026 09:17 a. m.

Cuenta	Descripción de la Cuenta	Naturaleza	Tipo
5517-9	Amortización de Bienes Intangibles	Deudora	Acumulativa
5517-9-5911	Amortización de Software	Deudora	Registro
5518	DISMINUCIÓN DE BIENES POR PÉRDIDA U OBSOLESCENCIA	Deudora	Acumulativa
5520	PROVISIONES	Deudora	Acumulativa
5521	PROVISIONES DE PASIVOS A CORTO PLAZO	Deudora	Acumulativa
5522	PROVISIONES DE PASIVOS A LARGO PLAZO	Deudora	Acumulativa
5530	DISMINUCIÓN DE INVENTARIOS	Deudora	Acumulativa
5531	DISMINUCIÓN DE INVENTARIOS DE MERCANCÍAS PARA VENTA	Deudora	Acumulativa
5532	DISMINUCIÓN DE INVENTARIOS DE MERCANCÍAS TERMINADAS	Deudora	Acumulativa
5533	DISMINUCIÓN DE INVENTARIOS DE MERCANCÍAS EN PROCESO DE ELABORACIÓN	Deudora	Acumulativa
5534	DISMINUCIÓN DE INVENTARIOS DE MATERIAS PRIMAS, MATERIALES Y SUMINISTROS PARA PRODUCCIÓN	Deudora	Acumulativa
5535	DISMINUCIÓN DE ALMACÉN DE MATERIALES Y SUMINISTROS DE CONSUMO	Deudora	Acumulativa
5590	OTROS GASTOS	Deudora	Acumulativa
5591	GASTOS DE EJERCICIOS ANTERIORES	Deudora	Acumulativa
5592	PÉRDIDAS POR RESPONSABILIDADES	Deudora	Acumulativa
5593	BONIFICACIONES Y DESCUENTOS OTORGADOS	Deudora	Acumulativa
5594	DIFERENCIAS POR TIPO DE CAMBIO NEGATIVAS	Deudora	Acumulativa
5595	DIFERENCIAS DE COTIZACIONES NEGATIVAS EN VALORES NEGOCIABLES	Deudora	Acumulativa
5596	RESULTADO POR POSICIÓN MONETARIA	Deudora	Acumulativa
5597	PÉRDIDAS POR PARTICIPACIÓN PATRIMONIAL	Deudora	Acumulativa
5598	DIFERENCIAS POR REESTRUCTURACIÓN DE DEUDA PÚBLICA NEGATIVAS	Deudora	Acumulativa
5599	OTROS GASTOS VARIOS	Deudora	Acumulativa

Activar Windows
Ve a Configuración para activar Windows.

Page 6 of 6 120%

CUENTAS PRESUPUESTALES

Plan de Cuentas - Lista de Cuentas

Print Save 1 of 590 Close About...

COLEGIO DE BACHILLERES DEL ESTADO DE YUCATAN
YUCATAN
Plan de Cuentas - Lista de Cuentas

Usr: supervisor
Rep: rptPlanDeCuentasConsc

Fecha y hora de Impresión 28/jul./2026 09:39 a. m.

Cuenta	Descripción de la Cuenta	Naturaleza	Tipo
8000	CUENTAS DE ORDEN PRESUPUESTARIAS	Deudora	Acumulativa
8100	LEY DE INGRESOS	Deudora	Acumulativa
8110	LEY DE INGRESOS ESTIMADA	Deudora	Acumulativa
8110-51-01	Productos	Deudora	Acumulativa
8110-51-01-01	Productos estatal fte 1	Deudora	Acumulativa
8110-51-01-01-001	Productos estatal fte 1	Deudora	Registro
8110-51-01-02	Productos Ingresos Propios FF 73	Deudora	Acumulativa
8110-51-01-02-001	Intereses Ingresos Propios FF 73	Deudora	Registro
8110-51-02	Productos Patrimoniales, Terrenos	Deudora	Acumulativa
8110-51-02-0001	TERRENOS BACA	Deudora	Registro
8110-51-02-0002	TERRENOS BECANCHEN	Deudora	Registro
8110-51-02-0003	TERRENOS DZEMUL	Deudora	Registro
8110-51-02-0004	TERRENOS TICUL	Deudora	Registro
8110-51-02-0005	TERRENOS SOTUTA	Deudora	Registro
8110-51-02-0006	TERRENOS SUCILA	Deudora	Registro
8110-51-02-0007	TERRENOS CELESTUN	Deudora	Registro
8110-51-02-0008	TERRENOS TEYA	Deudora	Registro
8110-51-02-0009	TERRENOS HOMUN	Deudora	Registro
8110-51-02-0010	TERRENOS CHIKINDZONOT	Deudora	Registro
8110-51-02-0011	TERRENOS BUCTZOTZ	Deudora	Registro
8110-51-02-0012	TERRENOS CHEMAX	Deudora	Registro
8110-51-02-0013	TERRENOS CHICHIMILA	Deudora	Registro
8110-51-02-0014	TERRENOS DZIDZANTUN	Deudora	Registro

Activar Windows
Ve a Configuración para activar Windows.

Page 1 of 590 120%

Plan de Cuentas - Lista de Cuentas

Print Save 150 of 590 Close About...

COLEGIO DE BACHILLERES DEL ESTADO DE YUCATAN
YUCATAN
Plan de Cuentas - Lista de Cuentas

Usr: supervisor
Rep: rptPlanDeCuentasConsc

Fecha y hora de Impresión: 28/jul./2026 09:39 a. m.

Cuenta	Descripción de la Cuenta	Naturaleza	Tipo
8150-73-16-048	COLONIA YUCATAN	Acredora	Registro
8150-73-16-049	CELESTUN	Acredora	Registro
8150-73-16-050	ACANCEH	Acredora	Registro
8150-73-16-051	PISTE	Acredora	Registro
8150-73-16-052	SANTA ROSA	Acredora	Registro
8150-73-16-053	ABALA	Acredora	Registro
8150-73-16-054	KANTUNIL	Acredora	Registro
8150-73-16-055	TEYA	Acredora	Registro
8150-73-16-057	DZONOT CARRETERO	Acredora	Registro
8150-73-16-058	POPOLNAH	Acredora	Registro
8150-73-16-059	CHACSINKIN	Acredora	Registro
8150-73-16-060	CHANKOM	Acredora	Registro
8150-73-16-061	KAUA	Acredora	Registro
8150-73-16-062	TIXCACALCUPUL	Acredora	Registro
8150-73-16-063	TIXMEHUAC	Acredora	Registro
8150-73-16-064	CAUCEL	Acredora	Registro
8150-73-16-065	TEABO	Acredora	Registro
8150-73-16-066	SUCILA	Acredora	Registro
8150-73-16-067	SOTUTA	Acredora	Registro
8150-73-16-068	TZUCACAB	Acredora	Registro
8150-73-16-069	BECANCHEN	Acredora	Registro
8150-73-16-071	CEPEDA	Acredora	Registro
8150-73-16-072	TIXBELIAL	Acredora	Registro

Activar Windows
Ve a Configuración para activar Windows.

Page 150 of 590 120%

Plan de Cuentas - Lista de Cuentas

Print Save 300 of 590 Close About...

COLEGIO DE BACHILLERES DEL ESTADO DE YUCATAN
YUCATAN
Plan de Cuentas - Lista de Cuentas

Usr: supervisor
Rep: rptPlanDeCuentasConsc

Fecha y hora de Impresión: 28/jul./2026 09:39 a. m.

Cuenta	Descripción de la Cuenta	Naturaleza	Tipo
8230-00073-11225-010-3141-1	Telefonía tradicional G. Corriente	Acredora	Registro
8230-00073-11225-010-3170	Servicios de acceso de Internet, redes y procesamiento de información	Acredora	Acumulativa
8230-00073-11225-010-3171	Servicios de acceso de Internet, redes y procesamiento de información	Acredora	Acumulativa
8230-00073-11225-010-3171-1	Servicios de acceso de Internet, redes y procesamiento de información G. Corriente	Acredora	Registro
8230-00073-11225-011	Valladolid	Acredora	Acumulativa
8230-00073-11225-011-3000	SERVICIOS GENERALES	Acredora	Acumulativa
8230-00073-11225-011-3100	SERVICIOS BÁSICOS	Acredora	Acumulativa
8230-00073-11225-011-3130	Agua	Acredora	Acumulativa
8230-00073-11225-011-3131	Agua	Acredora	Acumulativa
8230-00073-11225-011-3131-1	Agua G. Corriente	Acredora	Registro
8230-00073-11225-011-3140	Telefonía tradicional	Acredora	Acumulativa
8230-00073-11225-011-3141	Telefonía tradicional	Acredora	Acumulativa
8230-00073-11225-011-3141-1	Telefonía tradicional G. Corriente	Acredora	Registro
8230-00073-11225-011-3170	Servicios de acceso de Internet, redes y procesamiento de información	Acredora	Acumulativa
8230-00073-11225-011-3171	Servicios de acceso de Internet, redes y procesamiento de información	Acredora	Acumulativa
8230-00073-11225-011-3171-1	Servicios de acceso de Internet, redes y procesamiento de información G. Corriente	Acredora	Registro
8230-00073-11225-012	Dzilam González	Acredora	Acumulativa
8230-00073-11225-012-3000	SERVICIOS GENERALES	Acredora	Acumulativa
8230-00073-11225-012-3100	SERVICIOS BÁSICOS	Acredora	Acumulativa
8230-00073-11225-012-3140	Telefonía tradicional	Acredora	Acumulativa
8230-00073-11225-012-3141	Telefonía tradicional	Acredora	Acumulativa
8230-00073-11225-012-3141-1	Telefonía tradicional G. Corriente	Acredora	Registro

Activar Windows
Ve a Configuración para activar Windows.

Page 300 of 590 120%

Plan de Cuentas - Lista de Cuentas

Print Save 450 of 590 Close About...

COLEGIO DE BACHILLERES DEL ESTADO DE YUCATAN
YUCATAN
Plan de Cuentas - Lista de Cuentas

Usr: supervisor
Rep: rptPlanDeCuentasConsc

Fecha y hora de Impresión 28/jul./2026 09:39 a. m.

Cuenta	Descripción de la Cuenta	Naturaleza	Tipo
8250-19003-11225-001-3232-1	ARRENDAMIENTO DE EQUIPO Y BIENES G. Corriente	Deudora	Registro
8250-19003-11225-001-3500	SERVICIOS DE INSTALACIÓN, REPARACIÓN, MANTENIMIENTO Y CONSERVACIÓN	Deudora	Acumulativa
8250-19003-11225-001-3580	Servicios de limpieza y manejo de desechos	Deudora	Acumulativa
8250-19003-11225-001-3581	Servicios de limpieza y manejo de desechos	Deudora	Acumulativa
8250-19003-11225-001-3581-1	Servicios de limpieza y manejo de desechos G. Corriente	Deudora	Registro
8250-19003-11225-002	Chenkú	Deudora	Acumulativa
8250-19003-11225-002-3000	SERVICIOS GENERALES	Deudora	Acumulativa
8250-19003-11225-002-3100	SERVICIOS BÁSICOS	Deudora	Acumulativa
8250-19003-11225-002-3110	Energía eléctrica	Deudora	Acumulativa
8250-19003-11225-002-3111	Energía eléctrica	Deudora	Acumulativa
8250-19003-11225-002-3111-1	Energía eléctrica G. Corriente	Deudora	Registro
8250-19003-11225-002-3130	Agua	Deudora	Acumulativa
8250-19003-11225-002-3131	Agua	Deudora	Acumulativa
8250-19003-11225-002-3131-1	Agua G. Corriente	Deudora	Registro
8250-19003-11225-002-3140	Telefonía tradicional	Deudora	Acumulativa
8250-19003-11225-002-3141	Telefonía tradicional	Deudora	Acumulativa
8250-19003-11225-002-3141-1	Telefonía tradicional G. Corriente	Deudora	Registro
8250-19003-11225-002-3170	Servicios de acceso de Internet, redes y procesamiento de información	Deudora	Acumulativa
8250-19003-11225-002-3171	Servicios de acceso de Internet, redes y procesamiento de información	Deudora	Acumulativa
8250-19003-11225-002-3171-1	Servicios de acceso de Internet, redes y procesamiento de información G. Corriente	Deudora	Registro
8250-19003-11225-002-3500	SERVICIOS DE INSTALACIÓN, REPARACIÓN, MANTENIMIENTO Y CONSERVACIÓN	Deudora	Acumulativa
8250-19003-11225-002-3580	Servicios de limpieza y manejo de desechos	Deudora	Acumulativa
8250-19003-11225-002-3581	Servicios de limpieza y manejo de desechos	Deudora	Acumulativa

Activar Windows
Ve a Configuración para activar Windows.

Page 450 of 590 120%

Plan de Cuentas - Lista de Cuentas

Print Save 589 of 590 Close About...

COLEGIO DE BACHILLERES DEL ESTADO DE YUCATAN
YUCATAN
Plan de Cuentas - Lista de Cuentas

Usr: supervisor
Rep: rptPlanDeCuentasConsc

Fecha y hora de Impresión 28/jul./2026 09:39 a. m.

Cuenta	Descripción de la Cuenta	Naturaleza	Tipo
8270-19003-13625-001-1540	Prestaciones contractuales	Deudora	Acumulativa
8270-19003-13625-001-1541	Prestaciones contractuales	Deudora	Acumulativa
8270-19003-13625-001-1541-1	Prestaciones contractuales G. Corriente	Deudora	Registro
8270-19003-13625-001-1590	Otras prestaciones sociales y económicas	Deudora	Acumulativa
8270-19003-13625-001-1591	Otras prestaciones sociales y económicas	Deudora	Acumulativa
8270-19003-13625-001-1591-1	Otras prestaciones sociales y económicas G. Corriente	Deudora	Registro
8270-19003-13625-001-1700	PAGO DE ESTÍMULOS A SERVIDORES PÚBLICOS	Deudora	Acumulativa
8270-19003-13625-001-1710	Estímulos	Deudora	Acumulativa
8270-19003-13625-001-1712	Estimulos para el personal operacional	Deudora	Acumulativa
8270-19003-13625-001-1712-1	Estimulos para el personal operacional G. Corriente	Deudora	Registro
8270-19003-15343	Conclusión de trayectorias educativas en Media Superior del Colegio de Bachilleres del Estado de Yucatán	Deudora	Acumulativa
8270-19003-15343-001	oficina central	Deudora	Acumulativa
8270-19003-15343-001-2000	MATERIALES Y SUMINISTROS	Deudora	Acumulativa
8270-19003-15343-001-2100	MATERIALES DE ADMINISTRACIÓN, EMISIÓN DE DOCUMENTOS Y ARTÍCULOS OFICIALES	Deudora	Acumulativa
8270-19003-15343-001-2110	Materiales, útiles y equipos menores de oficina	Deudora	Acumulativa
8270-19003-15343-001-2111	Materiales, útiles y equipos menores de oficina	Deudora	Acumulativa
8270-19003-15343-001-2111-1	Materiales, útiles y equipos menores de oficina G. Corriente	Deudora	Registro
8270-19003-15343-001-2112	Otros Equipos Menores de Administración	Deudora	Acumulativa
8270-19003-15343-001-2112-1	Otros Equipos Menores de Administración G. Corriente	Deudora	Registro
8270-19003-15343-001-2140	Materiales, útiles y equipos menores de tecnologías de la información y comunicaciones	Deudora	Acumulativa
8270-19003-15343-001-2141	Materiales, útiles y equipos menores de tecnologías de la información y comunicaciones	Deudora	Acumulativa
8270-19003-15343-001-2141-1	Materiales, útiles y equipos menores de tecnologías de la información y comunicaciones G.	Deudora	Registro

Activar Windows
Ve a Configuración para activar Windows.

Page 589 of 590 120%

Plan de Cuentas - Lista de Cuentas

Print Save 590 of 590 Close About...

COLEGIO DE BACHILLERES DEL ESTADO DE YUCATAN
YUCATAN
Plan de Cuentas - Lista de Cuentas

Usr: supervisor
Rep: rptPlanDeCuentasConsc

Fecha y hora de Impresión 28/jul./2026 09:39 a. m.

Cuenta	Descripción de la Cuenta	Naturaleza	Tipo
8270-19003-19077-001-2141	Materiales, útiles y equipos menores de tecnologías de la información y comunicaciones	Deudora	Acumulativa
8270-19003-19077-001-2141-1	Materiales, útiles y equipos menores de tecnologías de la información y comunicaciones G. Corriente	Deudora	Registro
8270-19003-19077-001-2400	MATERIALES Y ARTÍCULOS DE CONSTRUCCIÓN Y DE REPARACIÓN	Deudora	Acumulativa
8270-19003-19077-001-2460	Material eléctrico y electrónico	Deudora	Acumulativa
8270-19003-19077-001-2461	Material eléctrico y electrónico	Deudora	Acumulativa
8270-19003-19077-001-2461-1	Material eléctrico y electrónico G. Corriente	Deudora	Registro
8270-19003-19077-001-2470	Artículos metálicos para la construcción	Deudora	Acumulativa
8270-19003-19077-001-2471	Artículos metálicos para la construcción	Deudora	Acumulativa
8270-19003-19077-001-2471-1	Artículos metálicos para la construcción G. Corriente	Deudora	Registro

Activar Windows
Ve a Configuración para activar Windows.

Page 590 of 590 120%

Sistema Automatizado de Administración y Contabilidad Gubernamental (Ver. 2.5.3.1) - [Matriz Gastos Devengados]

Ejercicios Pólizas Presupuesto Egresos Ingresos Compras Tesorería Obra Pública Bienes Patrimoniales Catálogos Reportes Usuarios Utilerías Ayuda Ventanas Salir

Print Save 1 of 58 Close About...

COLEGIO DE BACHILLERES DEL ESTADO DE YUCATAN
YUCATAN
Matriz Gastos Devengados

Usr: supervisor
Rep: rptMatrizGastosDevengados

Fecha y hora de Impresión 28/jul./2026 10:04 a. m.

COG	Nombre del COG	Tipo Gasto	Características	Cuentas Contables			
				Cargo	Cuenta de Cargo	Abono	Cuenta de Abono
111	Dietas	1		5.1.1.1	Remuneraciones al Personal de carácter Permanente	2.1.1.1.1	Remuneración por pagar al Personal de carácter permanente a CP
112	Haberes	1		5.1.1.1	Remuneraciones al Personal de carácter Permanente	2.1.1.1.1	Remuneración por pagar al Personal de carácter permanente a CP
112	Haberes	2		5.1.1.1	Remuneraciones al Personal de carácter Permanente	2.1.1.1.1	Remuneración por pagar al Personal de carácter permanente a CP
113	Sueldos base al personal permanente	1		5.1.1.1	Remuneraciones al Personal de carácter Permanente	2.1.1.1.1	Remuneración por pagar al Personal de carácter permanente a CP
113	Sueldos base al personal permanente	2		5.1.1.1	Remuneraciones al Personal de carácter Permanente	2.1.1.1.1	Remuneración por pagar al Personal de carácter permanente a CP
114	Remuneraciones por adscripción laboral en el extranjero	1		5.1.1.1	Remuneraciones al Personal de carácter Permanente	2.1.1.1.1	Remuneración por pagar al Personal de carácter permanente a CP

Page 1 of 58 120%

3130627 COLEGIO DE BACHILLERES DEL ESTADO DE YUCATAN 2026 * | Usuario: Usuario Supervisor . . Ver: Usuarios Conectados al Sistema - (Usuarios Permitidos: 30)

Sistema Automatizado de Administración y Contabilidad Gubernamental (Ver. 2.5.3.1) - [Matriz Gastos Devengados]

Ejercicios Pólizas Presupuesto Egresos Ingresos Compras Tesorería Obra Pública Bienes Patrimoniales Catálogos Reportes Usuarios Utilerías Ayuda Ventanas Salir

Print Save 7 of 58 Close About...

COLEGIO DE BACHILLERES DEL ESTADO DE YUCATAN
YUCATAN
Matriz Gastos Devengados

Usr: supervisor
Rep: rptMatrizGastosDevengados

Fecha y hora de Impresión 28/jul./2026 10:05 a. m.

COG	Nombre del COG	Tipo Gasto	Características	Cuentas Contables			
				Cargo	Cuenta de Cargo	Abono	Cuenta de Abono
172	Recompensas	2		5.1.1.6	Pago de estímulos a servidores públicos	2.1.1.1.6	Estímulos a servidores públicos por pagar a CP
211	Materiales, útiles y equipos menores de oficina	1		5.1.2.1	Materiales de Administración, Emisión de documentos y Artículos Oficiales	2.1.1.2.1	Deudas por Adquisición de Bienes y Contratación de Servicios por Pagar a CP
211	Materiales, útiles y equipos menores de oficina	2		5.1.2.1	Materiales de Administración, Emisión de documentos y Artículos Oficiales	2.1.1.2.1	Deudas por Adquisición de Bienes y Contratación de Servicios por Pagar a CP
212	Materiales y útiles de impresión y reproducción	1		5.1.2.1	Materiales de Administración, Emisión de documentos y Artículos Oficiales	2.1.1.2.1	Deudas por Adquisición de Bienes y Contratación de Servicios por Pagar a CP
212	Materiales y útiles de impresión y reproducción	2		5.1.2.1	Materiales de Administración, Emisión de documentos y Artículos Oficiales	2.1.1.2.1	Deudas por Adquisición de Bienes y Contratación de Servicios por Pagar a CP
213	Material estadístico y geográfico	1		5.1.2.1	Materiales de Administración, Emisión de documentos y Artículos Oficiales	2.1.1.2.1	Deudas por Adquisición de Bienes y Contratación de Servicios por Pagar a CP
213	Material estadístico y geográfico	2		5.1.2.1	Materiales de Administración, Emisión de documentos y Artículos	2.1.1.2.1	Deudas por Adquisición de Bienes y Contratación de Servicios por Pagar a CP

Page 7 of 58 100%

3130627 COLEGIO DE BACHILLERES DEL ESTADO DE YUCATAN 2026 * | Usuario: Usuario Supervisor . . Ver: Usuarios Conectados al Sistema - (Usuarios Permitidos: 30)

Sistema Automatizado de Administración y Contabilidad Gubernamental (Ver. 2.5.3.1) - [Matriz Gastos Devengados]

Ejercicios Pólizas Presupuesto Egresos Ingresos Compras Tesorería Obra Pública Bienes Patrimoniales Catálogos Reportes Usuarios Utilerías Ayuda Ventanas Salir

Print Save 20 of 58 Close About...

COLEGIO DE BACHILLERES DEL ESTADO DE YUCATAN
YUCATAN
Matriz Gastos Devengados

Usr: supervisor
Rep: rptMatrizGastosDevengados

Fecha y hora de Impresión | 28/jul./2026 10:05 a. m.

COG	Nombre del COG	Tipo Gasto	Características	Cuentas Contables			
				Cargo	Cuenta de Cargo	Abono	Cuenta de Abono
313	Agua	1		5.1.3.1	Servicios Básicos	2.1.1.2.1	Deudas por Adquisición de Bienes y Contratación de Servicios por Pagar a CP
313	Agua	2		5.1.3.1	Servicios Básicos	2.1.1.2.1	Deudas por Adquisición de Bienes y Contratación de Servicios por Pagar a CP
314	Telefonía tradicional	1		5.1.3.1	Servicios Básicos	2.1.1.2.1	Deudas por Adquisición de Bienes y Contratación de Servicios por Pagar a CP
314	Telefonía tradicional	2		5.1.3.1	Servicios Básicos	2.1.1.2.1	Deudas por Adquisición de Bienes y Contratación de Servicios por Pagar a CP
315	Telefonía celular	1		5.1.3.1	Servicios Básicos	2.1.1.2.1	Deudas por Adquisición de Bienes y Contratación de Servicios por Pagar a CP
315	Telefonía celular	2		5.1.3.1	Servicios Básicos	2.1.1.2.1	Deudas por Adquisición de Bienes y Contratación de Servicios por Pagar a CP
316	Servicios de telecomunicaciones y satélites	1		5.1.3.1	Servicios Básicos	2.1.1.2.1	Deudas por Adquisición de Bienes y Contratación de Servicios por Pagar a CP
316	Servicios de telecomunicaciones y satélites	2		5.1.3.1	Servicios Básicos	2.1.1.2.1	Deudas por Adquisición de Bienes y Contratación de

Page 20 of 58 100%

3130627 COLEGIO DE BACHILLERES DEL ESTADO DE YUCATAN 2026 * | Usuario: Usuario Supervisor . . Ver: Usuarios Conectados al Sistema - (Usuarios Permitidos: 30)

Sistema Automatizado de Administración y Contabilidad Gubernamental (Ver. 2.5.3.1) - [Matriz Gastos Pagados]

Ejercicios Pólizas Presupuesto Egresos Ingresos Compras Tesorería Obra Pública Bienes Patrimoniales Catálogos Reportes Usuarios Utilerías Ayuda Ventanas Salir

Print Save 1 of 81 Close About...

COLEGIO DE BACHILLERES DEL ESTADO DE YUCATAN
YUCATAN
Matriz Gastos Pagados

Usr: supervisor
Rep: rptMatrizGastosPagados

Fecha y hora de Impresión 28/jul./2026 10:07 a. m.

COG	Nombre del COG	Tipo Gasto	Características	Medio de Pago	Cuentas Contables			
					Cargo	Cuenta de Cargo	Abono	Cuenta de Abono
111	Dietas	1		Banco Moned. Nac.	2.1.1.1	Servicios Personales por Pagar a Corto Plazo	1.1.1.2	Bancos/Tesorería
111	Dietas	1		Banco Moned. Extr.	2.1.1.1	Servicios Personales por Pagar a Corto Plazo	1.1.1.2	Bancos/Tesorería
112	Haberes	1		Banco Moned. Nac.	2.1.1.1	Servicios Personales por Pagar a Corto Plazo	1.1.1.2	Bancos/Tesorería
112	Haberes	1		Banco Moned. Extr.	2.1.1.1	Servicios Personales por Pagar a Corto Plazo	1.1.1.2	Bancos/Tesorería
112	Haberes	2		Banco Moned. Nac.	2.1.1.1.1	Remuneración por pagar al Personal de carácter transitorio a CP	1.1.1.2	Bancos/Tesorería
113	Sueldos base al personal permanente	2		Banco Moned. Nac.	2.1.1.1.1	Remuneración por pagar al Personal de carácter transitorio a CP	1.1.1.2	Bancos/Tesorería
113	Sueldos base al personal permanente	1		Banco Moned. Nac.	2.1.1.1	Servicios Personales por Pagar a Corto Plazo	1.1.1.2	Bancos/Tesorería

Page 1 of 81 120%

3130627 COLEGIO DE BACHILLERES DEL ESTADO DE YUCATAN 2026 * | Usuario: Usuario Supervisor . . Ver: Usuarios Conectados al Sistema - (Usuarios Permitidos: 30)

Sistema Automatizado de Administración y Contabilidad Gubernamental (Ver. 2.5.3.1) - [Matriz Gastos Pagados]

Ejercicios Pólizas Presupuesto Egresos Ingresos Compras Tesorería Obra Pública Bienes Patrimoniales Catálogos Reportes Usuarios Utilerías Ayuda Ventanas Salir

Print Save 9 of 81 Close About...

COLEGIO DE BACHILLERES DEL ESTADO DE YUCATAN
YUCATAN
Matriz Gastos Pagados

Usr: supervisor
Rep: rptMatrizGastosPagados

Fecha y hora de Impresión 28/jul./2026 10:07 a. m.

COG	Nombre del COG	Tipo Gasto	Características	Medio de Pago	Cuentas Contables			
					Cargo	Cuenta de Cargo	Abono	Cuenta de Abono
212	Materiales y útiles de impresión y reproducción	1		Banco Moned. Nac.	2.1.1.2	Proveedores por Pagar a Corto Plazo	1.1.1.2	Bancos/Tesorería
212	Materiales y útiles de impresión y reproducción	1		Banco Moned. Extr.	2.1.1.2	Proveedores por Pagar a Corto Plazo	1.1.1.2	Bancos/Tesorería
212	Materiales y útiles de impresión y reproducción	2		Banco Moned. Extr.	2.1.1.2.1	Deudas por Adquisición de Bienes y Contratación de Servicios por Pagar a CP	1.1.1.2	Bancos/Tesorería
213	Material estadístico y geográfico	2		Banco Moned. Nac.	2.1.1.2.1	Deudas por Adquisición de Bienes y Contratación de Servicios por Pagar a CP	1.1.1.2	Bancos/Tesorería
213	Material estadístico y geográfico	1		Banco Moned. Nac.	2.1.1.2	Proveedores por Pagar a Corto Plazo	1.1.1.2	Bancos/Tesorería
213	Material estadístico y geográfico	1		Banco Moned. Extr.	2.1.1.2	Proveedores por Pagar a Corto Plazo	1.1.1.2	Bancos/Tesorería
214	Materiales, útiles y equipos menores de tecnologías de la información y	1		Banco Moned. Nac.	2.1.1.2	Proveedores por Pagar a Corto Plazo	1.1.1.2	Bancos/Tesorería

Page 9 of 81 120%

3130627 COLEGIO DE BACHILLERES DEL ESTADO DE YUCATAN 2026 * | Usuario: Usuario Supervisor . . Ver: Usuarios Conectados al Sistema - (Usuarios Permitidos: 30)

Sistema Automatizado de Administración y Contabilidad Gubernamental (Ver. 2.5.3.1) - [Matriz Gastos Pagados]

Ejercicios Pólizas Presupuesto Egresos Ingresos Compras Tesorería Obra Pública Bienes Patrimoniales Catálogos Reportes Usuarios Utilerías Ayuda Ventanas Salir

Print Save 25 of 81 Close About...

COLEGIO DE BACHILLERES DEL ESTADO DE YUCATAN
YUCATAN
Matriz Gastos Pagados

Usr: supervisor
Rep: rptMatrizGastosPagados

Fecha y hora de Impresión 28/jul./2026 10:07 a. m.

COG	Nombre del COG	Tipo Gasto	Características	Medio de Pago	Cuentas Contables			
					Cargo	Cuenta de Cargo	Abono	Cuenta de Abono
313	Agua	1		Banco Moned. Nac.	2.1.1.2	Proveedores por Pagar a Corto Plazo	1.1.1.2	Bancos/Tesorería
313	Agua	1		Banco Moned. Extr.	2.1.1.2	Proveedores por Pagar a Corto Plazo	1.1.1.2	Bancos/Tesorería
313	Agua	2		Banco Moned. Nac.	2.1.1.2.1	Deudas por Adquisición de Bienes y Contratación de Servicios por Pagar a CP	1.1.1.2	Bancos/Tesorería
314	Telefonía tradicional	2		Banco Moned. Extr.	2.1.1.2.1	Deudas por Adquisición de Bienes y Contratación de Servicios por Pagar a CP	1.1.1.2	Bancos/Tesorería
314	Telefonía tradicional	1		Banco Moned. Nac.	2.1.1.2	Proveedores por Pagar a Corto Plazo	1.1.1.2	Bancos/Tesorería
314	Telefonía tradicional	1		Banco Moned. Extr.	2.1.1.2	Proveedores por Pagar a Corto Plazo	1.1.1.2	Bancos/Tesorería
315	Telefonía celular	1		Banco Moned. Nac.	2.1.1.2	Proveedores por Pagar a Corto Plazo	1.1.1.2	Bancos/Tesorería

Page 25 of 81 120%

3130627 COLEGIO DE BACHILLERES DEL ESTADO DE YUCATAN 2026 * | Usuario: Usuario Supervisor . . Ver: Usuarios Conectados al Sistema - (Usuarios Permitidos: 30)

Manual de Contabilidad 2025.pdf
https://cobay.yucatan.gob.mx/storage/Informacion_Financiera/Manual%20de%20Contabilidad%202025.pdf
Dibujar Pregunta a Copilot 156 de 596 Chat

resulta cuando los gastos devengados del ejercicio superan a los ingresos recaudados.

Relación Contable/Presupuestaria

Para dar cumplimiento al artículo 40 el cual señala que las , "…transacciones presupuestarias y contables generarán el registro automático y por única vez de las mismas en los momentos contables correspondientes," así como el artículo 41 "Para el registro único de las operaciones presupuestarias y contables, los entes públicos dispondrán de clasificadores presupuestarios, listas de cuentas y catálogos de bienes o instrumentos similares que permitan su interrelación automática", ambos de la Ley de Contabilidad, la desagregación de las siguientes cuentas es obligatoria para el COBAY.

CUENTAS QUE DEBIDO A LA NECESIDAD DE INTERRELACIÓN CON LOS CLASIFICADORES PRESUPUESTARIOS DEBERÁN DESAGREGARSE DE MANERA OBLIGATORIA A 5° NIVEL, ASÍ COMO SU RELACIÓN CON EL CLASIFICADOR POR OBJETO DEL GASTO.

Manual de Contabilidad 2025.pdf
https://cobay.yucatan.gob.mx/storage/Informacion_Financiera/Manual%20de%20Contabilidad%202025.pdf
Dibujar Pregunta a Copilot 157 de 596 Chat

SUBCUENTAS ARMONIZADAS PARA DAR CUMPLIMIENTO CON LA LEY DE CONTABILIDAD		CLASIFICADOR POR OBJETO DE GASTO
1.1.4.4	**Inventario de Materias Primas, Materiales y Suministros para Producción**	**2300 MATERIAS PRIMAS Y MATERIALES DE PRODUCCION Y COMERCIALIZACION**
1.1.4.4.1	Productos Alimenticios, Agropecuarios y Forestales Adquiridos como Materia Prima	231 Productos Alimenticios, Agropecuarios y Forestales Adquiridos como Materia Prima
1.1.4.4.2	Insumos Textiles Adquiridos como Materia Prima	232 Insumos Textiles Adquiridos como Materia Prima
1.1.4.4.3	Productos de Papel, Cartón e Impresos Adquiridos como Materia Prima	233 Productos de Papel, Cartón e Impresos Adquiridos como Materia prima
1.1.4.4.4	Combustibles, Lubricantes y Aditivos Adquiridos, Carbón y sus Derivados Adquiridos como Materia Prima	234 Combustibles, Lubricantes, Aditivos, Carbón y sus Derivados Adquiridos como Materia Prima
1.1.4.4.5	Productos Químicos, Farmacéuticos y de Laboratorio Adquiridos como Materia Prima	235 Productos Químicos, Farmacéuticos y de Laboratorio Adquiridos como Materia Prima
1.1.4.4.6	Productos Metálicos y a Base de Minerales no Metálicos Adquiridos como Materia Prima	236 Productos Metálicos y a Base de Minerales no Metálicos Adquiridos como Materia Prima
1.1.4.4.7	Productos de Cuero, Piel, Plástico y Hule Adquiridos como Materia Prima	237 Productos de Cuero, Piel, Plástico y Hule Adquiridos como Materia Prima
1.1.4.4.9	Otros Productos y Mercancías Adquiridas como Materia Prima	239 Otros Productos Adquiridos como Materia Prima
1.1.5.1	**Almacén de Materiales y Suministros de**	**2000 Materiales y Suministros**

Manual de Contabilidad 2025.pdf
https://cobay.yucatan.gob.mx/storage/Informacion_Financiera/Manual%20de%20Contabilidad%202025.pdf
Dibujar | Pregunta a Copilot | 158 de 596 | Chat

SUBCUENTAS ARMONIZADAS PARA DAR CUMPLIMIENTO CON LA LEY DE CONTABILIDAD		CLASIFICADOR POR OBJETO DE GASTO
1.2.1.1.2	Depósitos a LP en Moneda Extranjera	762 Depósitos a Largo Plazo en Moneda Extranjera
1.2.1.2	**Títulos y Valores a Largo Plazo**	**7300 COMPRA DE TITULOS Y VALORES**
1.2.1.2.1	Bonos a LP	731 Bonos
1.2.1.2.2	Valores Representativos de Deuda a LP	732 Valores Representativos de Deuda Adquiridos con Fines de Política Económica
		733 Valores Representativos de Deuda Adquiridos con Fines de Gestión de Liquidez
1.2.1.2.3	Obligaciones Negociables a LP	734 Obligaciones Negociables Adquiridas con Fines de Política Económica
		735 Obligaciones Negociables Adquiridas con Fines de Gestión de Liquidez
1.2.1.2.9	Otros Valores a LP	739 Otros Valores
1.2.1.3	**Fideicomisos, Mandatos y Contratos Análogos**	**7500 INVERSIONES EN FIDEICOMISOS, MANDATOS Y OTROS ANALOGOS**
1.2.1.3.1	Fideicomisos, Mandatos y Contratos Análogos del Poder Ejecutivo	751 Inversiones en Fideicomisos del Poder Ejecutivo
1.2.1.3.2	Fideicomisos, Mandatos y Contratos Análogos del Poder Legislativo	752 Inversiones en Fideicomisos del Poder Legislativo
1.2.1.3.3	Fideicomisos, Mandatos y Contratos Análogos del Poder Judicial	753 Inversiones en Fideicomisos del Poder Judicial
1.2.1.3.4	Fideicomisos, Mandatos y Contratos	754 Inversiones en Fideicomisos Públicos no

Manual de Contabilidad 2025.pdf
https://cobay.yucatan.gob.mx/storage/Informacion_Financiera/Manual%20de%20Contabilidad%202025.pdf
Dibujar | Pregunta a Copilot | 159 de 596 | Chat

RENACIMIENTO MAYA YUCATÁN GOBIERNO DEL ESTADO | 2024 • 2030
COBAY

SUBCUENTAS ARMONIZADAS PARA DAR CUMPLIMIENTO CON LA LEY DE CONTABILIDAD		CLASIFICADOR POR OBJETO DE GASTO
1.2.1.4.1	Participaciones y Aportaciones de Capital a LP en el Sector Público	721 Acciones y Participaciones de Capital en Entidades Paraestatales no Empresariales y no Financieras con Fines de Política Económica
		722 Acciones y Participaciones de Capital en Entidades Paraestatales Empresariales y no Financieras con Fines de Política Económica
		723 Acciones y Participaciones de Capital en Instituciones Paraestatales Públicas Financieras con Fines de Política Económica
1.2.1.4.2	Participaciones y Aportaciones de Capital a LP en el Sector Privado	727 Acciones y Participaciones de Capital en el Sector Público con Fines de Gestión de Liquidez
		724 Acciones y Participaciones de Capital en el Sector Privado con Fines de Política Económica
		728 Acciones y Participaciones de Capital en el Sector Privado con Fines de Gestión de Liquidez
		725 Acciones y Participaciones de Capital en Organismos Internacionales con Fines de Política Económica
1.2.1.4.3	Participaciones y Aportaciones de Capital a LP en el Sector Externo	726 Acciones y Participaciones de Capital en el Sector Externo con Fines de Política Económica
		729 Acciones y Participaciones de Capital en el Sector Externo con Fines de Gestión de Liquidez
1.2.2.4	**Préstamos Otorgados a Largo Plazo**	**7400 CONCESION DE PRESTAMOS**

Manual de Contabilidad 2025.pdf
https://cobay.yucatan.gob.mx/storage/Informacion_Financiera/Manual%20de%20Contabilidad%202025.pdf
Dibujar | Pregunta a Copilot | 163 de 596 | Chat

RENACIMIENTO MAYA YUCATÁN GOBIERNO DEL ESTADO | 2024 • 2030
COBAY

SUBCUENTAS ARMONIZADAS PARA DAR CUMPLIMIENTO CON LA LEY DE CONTABILIDAD		CLASIFICADOR POR OBJETO DE GASTO
1.2.4.8.8	Árboles y Plantas	578 Árboles y plantas
1.2.4.8.9	Otros Activos Biológicos	579 Otros Activos Biológicos
1.2.5.2	**Patentes, Marcas y Derechos**	
1.2.5.2.1	Patentes	592 Patentes
1.2.5.2.2	Marcas	593 Marcas
1.2.5.2.3	Derechos	594 Derechos
1.2.5.3	**Concesiones y Franquicias**	
1.2.5.3.1	Concesiones	595 Concesiones
1.2.5.3.2	Franquicias	596 Franquicias
1.2.5.4	**Licencias**	
1.2.5.4.1	Licencias Informáticas e Intelectuales	597 Licencias Informáticas e Intelectuales
1.2.5.4.2	Licencias Industriales, Comerciales y Otras	598 Licencias Industriales, Comerciales y Otras
2.1.3.1	**Porción a Corto Plazo de la Deuda Pública Interna**	
2.1.3.1.1	Porción a CP de Títulos y Valores de Deuda Pública Interna	912 Amortización de la Deuda Interna por Emisión de Títulos y Valores
2.1.3.1.2	Porción a CP de los Préstamos de la Deuda Pública Interna	911 Amortización de la Deuda Interna con Instituciones de Crédito