A.3.9 Genera el Estado Analítico del Activo en forma periódica (mes, trimestre, anual, etc.), derivado de los procesos administrativos que operan en tiempo real y que generan registros automáticos y por única vez.

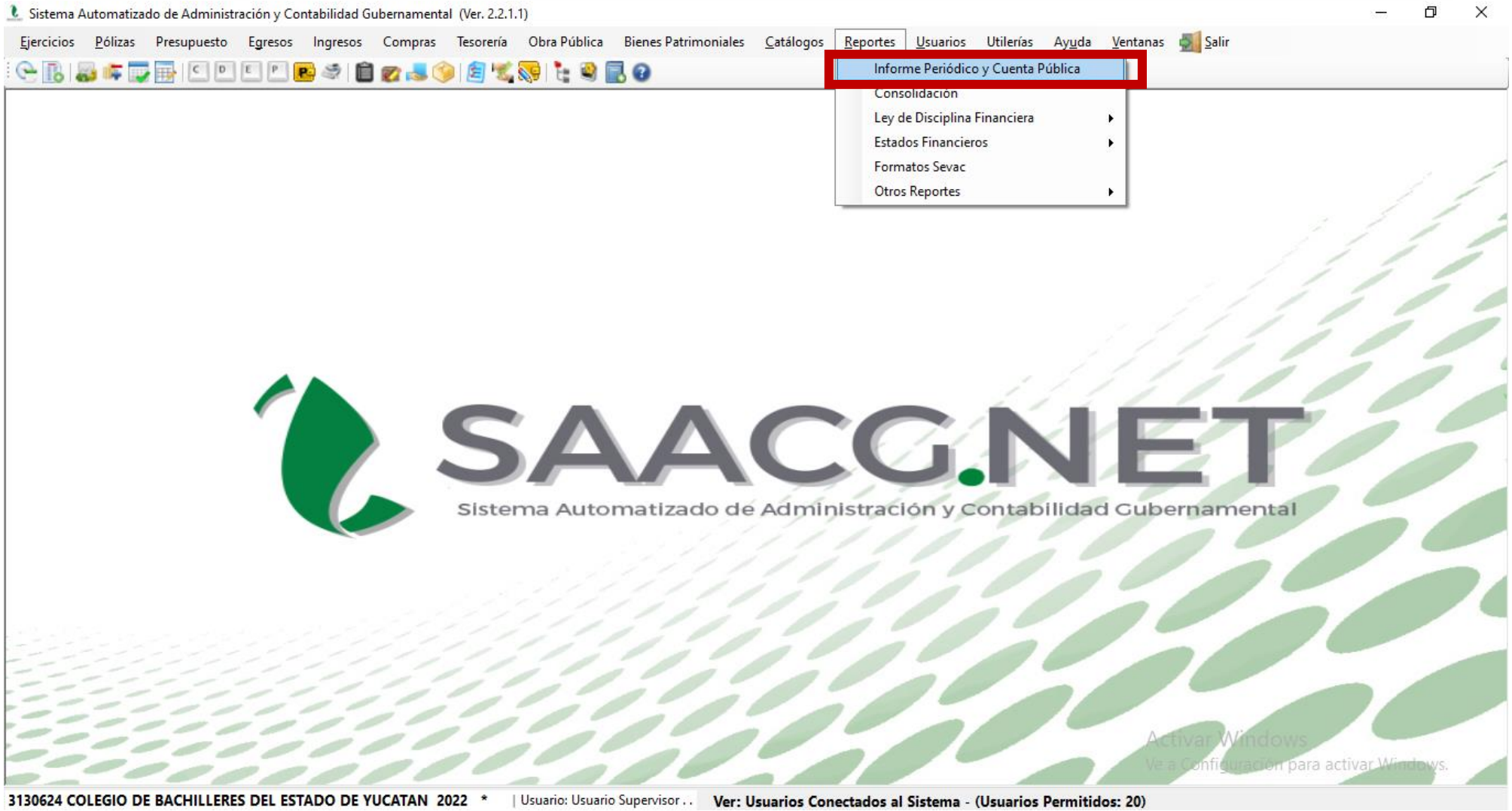

Sistema Automatizado de Administración y Contabilidad Gubernamental (Ver. 2.2.1.1)

Ejercicios Pólizas Presupuesto Egresos Ingresos Compras Tesorería Obra Pública Bienes Patrimoniales Catálogos Reportes Usuarios Utilerías Ayuda Ventanas Salir

Cuenta Pública

Seleccione la Fecha del Informe:
Fecha de Inicio: 01/01/2022
Fecha Final: 30/06/2022

Documentos
- (•) Solo guardar
- ( ) Abrir documento
- [ ] Seleccionar todos los documentos
- [ ] Con sección para firmas

* Configuración Pagina
- ( ) Horizontal
- (•) Vertical

Información Contable
- [ ] Todos
- * [ ] 1. Estado de Actividades
- [ ] 2. Estado de Situación Financiera
- * [ ] 3. Estado de Cambio en la Situación Financiera
- [x] 4. Estado Analítico del Activo
- * [ ] 5. Estado Analítico de Deuda y Otros Pasivos
- [ ] 6. Estado de Variación en la Hacienda Pública
- * [ ] 7. Estado de Flujos de Efectivo
- [ ] 8. Informe de Pasivos Contingentes
- [ ] 9. Conciliación entre los Ingresos Presupuestarios y Contables
- [ ] 10. Conciliación entre los Egresos Presupuestarios y los Gastos Contables

Información Presupuestaría
- [ ] Todos
- [ ] 1. Estado Analítico de Ingresos
- [ ] 2. Estado Analítico del Ejercicio del Presupuesto de Egresos - Clasificación Administrativa
- [ ] 3. Estado Analítico del Ejercicio del Presupuesto de Egresos - Clasificación del Objeto del Gasto (Capítulo y Concepto)
- [ ] 4. Estado Analítico del Ejercicio del Presupuesto de Egresos - Clasificacion Económica (Por tipo de Gasto)
- [ ] 5. Estado Analítico del Ejercicio del Presupuesto de Egresos - Clasificación Funcional (Finalidad y Función)
- [ ] 6. Endeudamiento Neto
- [ ] 7. Intereses de la Deuda
- [ ] 8. Indicadores de Postura Fiscal
- [ ] 9. Flujo de Fondos

Información Programatica
- [ ] 1. Gasto por Categoría Programática

Ruta de documentos
Ruta: C:\Indetec\Reportes_CuentaPublica
Seleccionar... Mostrar Carpeta

Reporte Salir

Activar Windows
Ve a Configuración para activar Windows.

3130624 COLEGIO DE BACHILLERES DEL ESTADO DE YUCATAN 2022 * | Usuario: Usuario Supervisor . . Ver: Usuarios Conectados al Sistema - (Usuarios Permitidos: 20)

Calle 34 No. 420-B x 35,
Col. López Mateos,
C.P. 97140 Mérida, Yuc. México

T +52 (999) 611 8690
cobay.edu.mx

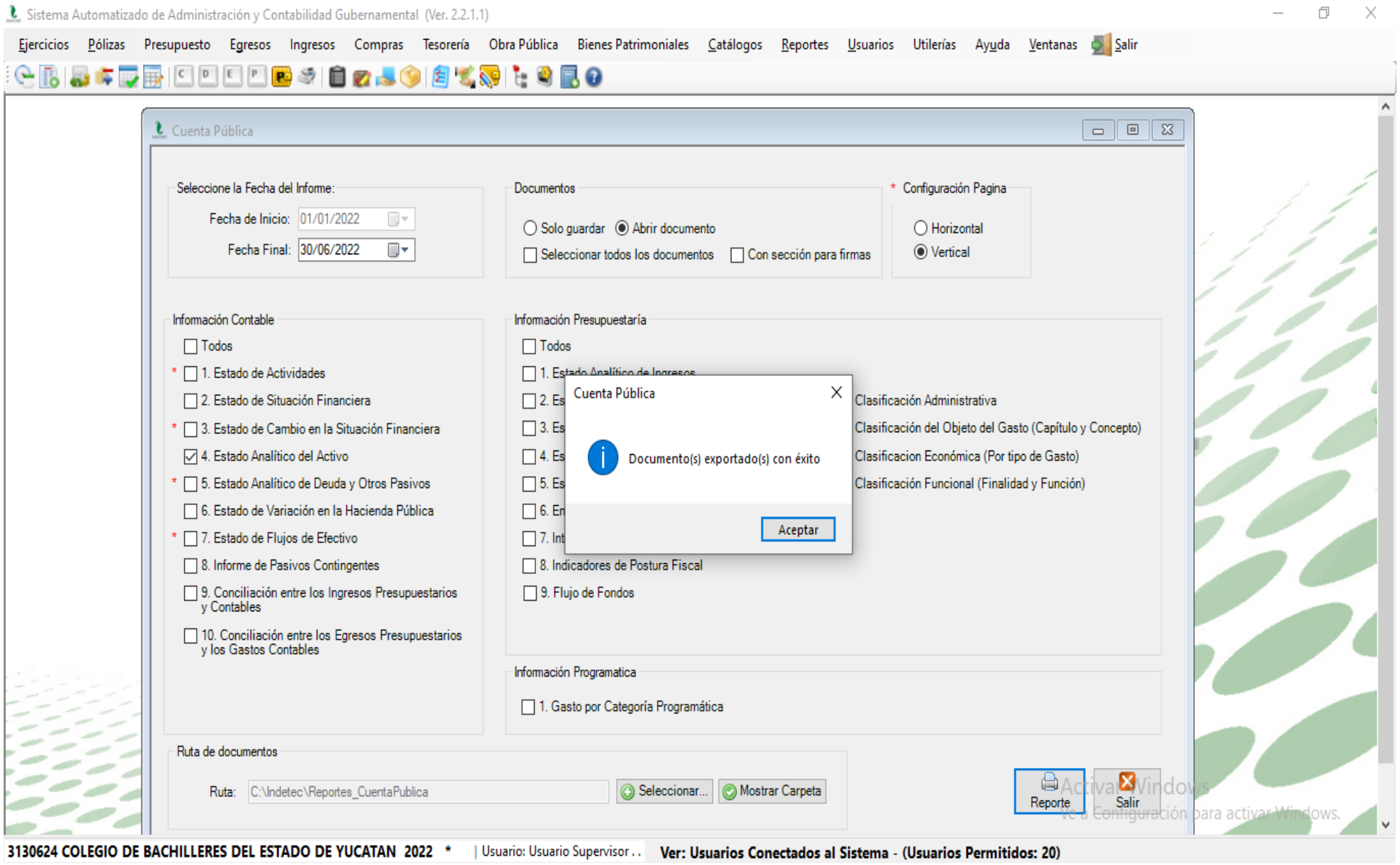

Calle 34 No. 420-B x 35,
Col. López Mateos,
C.P. 97140 Mérida, Yuc. México

T +52 (999) 611 8690
cobay.edu.mx

Estado_analítico_del_activo_3062022 [Modo de compatibilidad] - Excel

ARCHIVO INICIO INSERTAR DISEÑO DE PÁGINA FÓRMULAS DATOS REVISAR VISTA ACROBAT Iniciar sesión

Normal Ver salt. Pág. Diseño de página Vistas personalizadas — Vistas de libro
Regla Barra de fórmulas Líneas de cuadrícula Títulos — Mostrar
Zoom 100% Ampliar selección — Zoom
Nueva ventana Organizar todo Inmovilizar Dividir Ocultar Mostrar Ver en paralelo Desplazamiento sincrónico Restablecer posición de la ventana — Ventana
Cambiar ventanas Macros — Macros

K11

COLEGIO DE BACHILLERES DEL ESTADO DE YUCATAN
Estado Analítico del Activo
Del 1 de Enero al 30 de Junio de 2022
(Pesos)

Concepto	Saldo Inicial 1	Cargos del Periodo 2	Abonos del Periodo 3	Saldo Final 4 =(1+2-3)	Variación del Periodo (4-1)
ACTIVO					
Activo Circulante	**23,274,066**	**635,351,269**	**637,255,161**	**21,370,174**	**-1,903,893**
Efectivo y Equivalentes	23,089,587	383,839,873	386,251,272	20,678,188	-2,411,399
Derechos a Recibir Efectivo o Equivalentes	184,480	251,511,395	251,003,889	691,986	507,507
Derechos a Recibir Bienes o Servicios	0	0	0	0	0
Inventarios	0	0	0	0	0
Almacenes	0	0	0	0	0
Estimación por Pérdida o Deterioro de Activos Circulantes	0	0	0	0	0
Otros Activos Circulantes	0	0	0	0	0
Activo No Circulante	**64,319,600**	**204,533**	**0**	**64,524,133**	**204,533**

Activar Windows
Ve a Configuración para activar Windows.

Hoja1

LISTO 110 %

Calle 34 No. 420-B x 35,
Col. López Mateos,
C.P. 97140 Mérida, Yuc. México

T +52 (999) 611 8690
cobay.edu.mx

Estado_analítico_del_activo_3062022 [Modo de compatibilidad] - Excel

ARCHIVO INICIO INSERTAR DISEÑO DE PÁGINA FÓRMULAS DATOS REVISAR VISTA ACROBAT Iniciar sesión

Normal Ver salt. Pág. Diseño de página Vistas personalizadas — Vistas de libro
Regla Barra de fórmulas Líneas de cuadrícula Títulos — Mostrar
Zoom 100% Ampliar selección — Zoom
Nueva ventana Organizar todo Inmovilizar Dividir Ocultar Mostrar Ver en paralelo Desplazamiento sincrónico Restablecer posición de la ventana Cambiar ventanas — Ventana
Macros — Macros

A40

COLEGIO DE BACHILLERES DEL ESTADO DE YUCATAN

Estado Analítico del Activo

Del 1 de Enero al 30 de Junio de 2022

(Pesos)

Concepto	Saldo Inicial 1	Cargos del Periodo 2	Abonos del Periodo 3	Saldo Final 4 =(1+2-3)	Variación del Periodo (4-1)
Inversiones Financieras a Largo Plazo	0	0	0	0	0
Derechos a Recibir Efectivo o Equivalentes a Largo Plazo	0	0	0	0	0
Bienes Inmuebles, Infraestructura y Construcciones en Proceso	130,000	0	0	130,000	0
Bienes Muebles	65,606,287	204,533	0	65,810,820	204,533
Activos Intangibles	1,205,575	0	0	1,205,575	0
Depreciación, Deterioro y Amortización Acumulada de Bienes	-2,655,407	0	0	-2,655,407	0
Activos Diferidos	33,144	0	0	33,144	0
Estimación por Pérdida o Deterioro de Activos no Circulantes	0	0	0	0	0
Otros Activos no Circulantes	0	0	0	0	0
TOTAL DEL ACTIVO	**87,593,666**	**635,555,801**	**637,255,161**	**85,894,306**	**-1,699,360**

Bajo protesta de decir verdad declaramos que los Estados Financieros y sus Notas son razonablemente correctos y responsabilidad del emisor

Activar Windows
Ve a Configuración para activar Windows.

Hoja1

LISTO 110 %

Calle 34 No. 420-B x 35,
Col. López Mateos,
C.P. 97140 Mérida, Yuc. México

T +52 (999) 611 8690
cobay.edu.mx