Colegio de Bachilleres del Estado de Yucatán

Organigrama General

Fecha de emisión	Fecha de última actualización
20/12/2018	**30-10-2025**

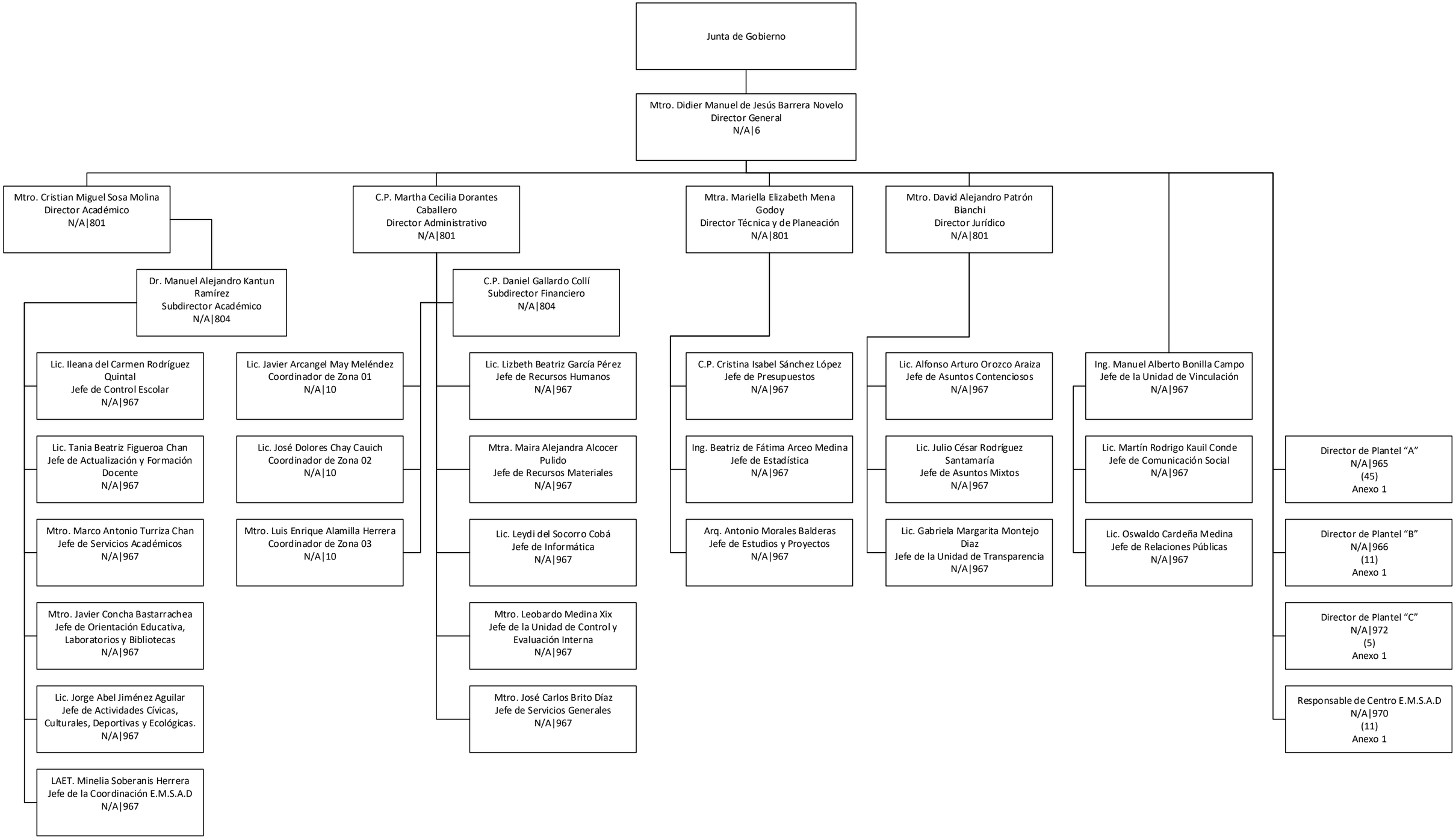

Colegio de Bachilleres del Estado de Yucatán
Organigrama General
Anexo 1

Fecha de emisión	Fecha de última actualización
20/12/2018	30-10-2025

Junta de Gobierno

Mtro. Didier Manuel de Jesús Barrera Novelo
Director General
N/A|6

M.C. José Candelario Ac Canché
Director de Plantel "A" Abalá
N/A|965

Lic .Jesús Alberto May Madera
Director de Plantel "A" Acancéh
N/A|965

LEP. Lizbeth Esmeralda Couoh Solís
Director de Plantel "A" Akil
N/A|965

Lic. María Antonia Guadalupe López Nuñez
Director de Plantel "A" Buctzotz
N/A|965

LAE. Nelda Patricia Barea Park
Director de Plantel "A" Cacalchén
N/A|965

LEF. José Ángel Och Caamal
Director de Plantel "A" Calotmul
N/A|965

Ing. Ind. Carlos Enrique Pérez Almeyda
Director de Plantel "A" Caucel
N/A|965

Mtra. Hermila del Rosario Ruiz Uc
Director de Plantel "A" Cenotillo
N/A|965

Lic. Alejandro Zavala Hurtecho
Director de Plantel "A" Cepeda
N/A|965

Lic. Hernán Gonzalo Kinil Kanxoc
Director de Plantel "A" Chemax
N/A|965

Ing. Miguel Ángel Aguilar Novelo
Director de Plantel "A" Chichimila
N/A|965

Lic. Angélica Beatriz Caamal Manzano
Director de Plantel "A" Chicxulub Pblo.
N/A|965

C.P. Merly Analía Suaste Gutiérrez
Director de Plantel "A" Chikindzonot
N/A|965

LA. Ángel Armando Alonzo Xacur
Director de Plantel "A" Cholul
N/A|965

Mtra. Wendy Ileana Tec Balam
Director de Plantel "A" Col. Yucatán
N/A|965

Lic. María Antonia Ayala Canché
Director de Plantel "A" Cuzamá
N/A|965

Ing. Mauro Rafael Couoh Fuentes
Director de Plantel "A" Dzemul
N/A|965

Mtra. Alma Rosa Contreras Campos
Director de Plantel "A" Dzilam Glez.
N/A|965

Lic. Rocío Yzeth Yah Novelo
Director de Plantel "A" Homún
N/A|965

LEP. Leticia Marisol Dorantes Rejon
Director de Plantel "A" Kantunil
N/A|965

Lic. Karina del Rosario Polanco Martín
Director de Plantel "A" Kimbilá
N/A|965

Lic. Ninfa Ivette Acosta Cano
Director de Plantel "A" Kinchil
N/A|965

Lic. Melissa del Carmen Escalante Rivero
Director de Plantel "A" Komchén
N/A|965

Lic. María Patricia Couoh Baas
Director de Plantel "A" Muna
N/A|965

Lic. Jessy Guadalupe Chan Trujillo
Director de Plantel "A" Opichén
N/A|965

Lic. Roseline Guadalupe Vallejos Flores
Director de Plantel "A" Rio Lagartos
N/A|965

Lic. Diego Chan Manrique
Director de Plantel "A" Sacalum
N/A|965

LCA. Jennifer Zizzinette Segura Reyes
Director de Plantel "A" San Jose Tzal
N/A|965

Mtra. Silvia Marisela Ché Zapata
Director de Plantel "A" Santa Elena
N/A|965

Mtra. Mónica Ivette Herrera Sánchez
Director de Plantel "A" Seyé
N/A|965

Lic. David Elías García Bojorquez
Director de Plantel "A" Sinanché
N/A|965

LCE. David Alberto Vázquez Vázquez
Director de Plantel "A" Sotuta
N/A|965

Lic. Sonia Caridad Loría Lugo
Director de Plantel "A" Sucilá
N/A|965

LTE. Tania Monserrat Machaín Ávila
Director de Plantel "A" Tecoh
N/A|965

Lic. Juan Manuel Espadas Cabrera
Director de Plantel "A" Tekax
N/A|965

LMNI. Juan Manuel Ek Pool
Director de Plantel "A" Temax
N/A|965

Lic. Antonio de Jesús Osorio Aguilar
Director de Plantel "A" Temozón
N/A|965

LEP. Teresita de Jesús Chan Adrián
Director de Plantel "A" Teya
N/A|965

Mtra. Silvia Raquel Sulú Sandoval
Director de Plantel "A" Ticul
N/A|965

LP. Vielka Anabey Dzib Guzmán
Director de Plantel "A" Tinum
N/A|965

Ing. Nelson Miguel Hernández Sel
Director de Plantel "A" Tixmeuac
N/A|965

C.P. Zulma Vanessa Chin Cauich
Director de Plantel "A" Tixpeual
N/A|965

LEP. José Alejandro Lavadores Vázquez
Director de Plantel "A" Tzucacab
N/A|965

LEF. Martín Emmanuel Catzín Sauri
Director de Plantel "A" Yaxcabá
N/A|965

Lic. Sandra Eugenia Ramayo Arredondo
Director de Plantel "A" Dzitas
N/A|965

Lic. Luis Fernando Canto Flores
Director de Plantel "B" Dzidzantún
N/A|966

Mtra. Rosa Marcela Gamboa Salas
Director de Plantel "B" Baca
N/A|966

LEM. Alberto Evaristo Canul Tucuch
Director de Plantel "B" Halachó
N/A|966

Lic. Reina Guadalupe Kú Quintal
Director de Plantel "B" Hunucmá
N/A|966

- Subdirector de Plantel "B" Académico Hunucmá
  N/A|971

Lic. Alejandra Rodríguez García
Director de Plantel "B" Kanasín
N/A|966

- LA. Inés Candelaria Couoh Chan
  Subdirector de Plantel "B" Académico Kanasín
  N/A|971
- Subdirector de Plantel "B" Administrativo Kanasín
  N/A|971

Lic. María José Domínguez Espinosa
Director de Plantel "B" Peto
N/A|966

Lic. Juan Ramón Delgadillo Herrera
Director de Plantel "B" Teabo
N/A|966

C.D. Óscar Enrique Villanueva Chan
Director de Plantel "B" Tekit
N/A|966

Mtro. Eddie Guilbardo Lara Campos
Director de Plantel "B" Tixkokob
N/A|966

- LAET. María Amalia Nah Requena
  Subdirector Académico de Plantel "B" Tixkokob
  N/A|971

Mtro. Fernando Uitzil Méndez
Director de Plantel "B" Tizimín
N/A|966

- LEPIEB. Rodrigo Alberto Conde Acevedo
  Subdirector Académico de Plantel "B" Tizimín
  N/A|971

Lic. María Concepción Garrido Novelo
Director de Plantel "B" Valladolid
N/A|966

- Lic. Freddy Manuel Santos Morales
  Subdirector Académico de Plantel "B" Valladolid
  N/A|971

Lic. Manuel Martín Ceballos Novelo
Director de Plantel "C" Chenkú
N/A|972

- Lic. Rubén Efraín Martín Pech
  Subdirector de Plantel "C" Académico Chenkú
  N/A|968
- Lic. Mauro Ramón Alonso González
  Subdirector de Plantel "C" Administrativo Chenkú
  N/A|968

Dr. Lony Wilbert Hoyos Borges
Director de Plantel "C" Mérida 1
N/A|972

- Lic. Jorge Luis Aguilar Esquivel
  Subdirector de Plantel "C" Académico Mérida 1
  N/A|968
- LCE. Cruz Alonzo Balam Varguez
  Subdirector de Plantel "C" Administrativo Mérida 1
  N/A|968

Lic. Reyna Guadalupe Padilla Urtecho
Director de Plantel "C" Progreso
N/A|972

- LE. Jesús Felipe Díaz Marfil
  Subdirector de Plantel "C" Administrativo Progreso
  N/A|968
- Lic. .Juan Antonio de Jesús Molina Contreras
  Subdirector de Plantel "C" Académico Progreso
  N/A|968

LAE. José Francisco Puga Sosa
Director de Plantel "C" Santa Rosa
N/A|972

- LP. Karen Anahí Rosario Pérez Marfil
  Subdirector de Plantel "C" Académico Santa Rosa
  N/A|968
- Lic. Diana Guadalupe Herrera Anduze
  Subdirector de Plantel "C" Administrativo Santa Rosa
  N/A|968

Mtra. María Cristina Ruiz ordoñez
Director de Plantel "C" Umán
N/A|972

- Lic. Esther Varguez González
  Subdirector de Plantel "C" Académico Umán
  N/A|968
- Mtra. Mildred Guadalupe Castillo Abraham
  Subdirector de Plantel "C" Administrativo Umán
  N/A|968

Lic. José Eduardo Carrillo Buenfil
Responsable de Centro E.M.S.A.D Becanchén
N/A|970

Lic. Esther Domenica Yerves Cauich
Responsable de Centro E.M.S.A.D Celestún
N/A|970

Lic. Mercy Dalila Pech Miz
Responsable de Centro E.M.S.A.D Chacsinkín
N/A|970

Lic. Glendy Guadalupe Aké Nuñez
Responsable de Centro E.M.S.A.D Chankom
N/A|970

Lic. Joel Enrique Escalante Herrera
Responsable de Centro E.M.S.A.D Dzonot Carretero
N/A|970

LEPE. Regina Guadalupe Gutiérrez Patrón
Responsable de Centro E.M.S.A.D Kaua
N/A|970

Ing. Marco Antonio Chan Noh
Responsable de Centro E.M.S.A.D Pisté
N/A|970

Mtro. Claro Alfonso Arjona Ay
Responsable de Centro E.M.S.A.D Popolnah
N/A|970

LLCM. Ana Karen Dzib Poot
Responsable de Centro E.M.S.A.D Tixcacalcupul
N/A|970

Mtra. Rosario de Guadalupe Dzul Novelo
Responsable de Centro E.M.S.A.D Tixcancal
N/A|970

Lic. Mauricio Hoil Pool
Responsable de Centro E.M.S.A.D Xcán
N/A|970